



Trabajando con la fuerza del pueblo!

GOBIERNO REGIONAL JUNÍN



2012

MEMORIA ANUAL

ÍNDICE

PRESENTACIÓN	3
RESEÑA HISTORICA	4
VISION Y MISIÓN	5
ESTRUCTURA ORGÁNICA	6
I. PRINCIPALES ACTIVIDADES	7
DIMENSIÓN SOCIAL	8
DIMENSIÓN ECONÓMICO	28
DIMENSIÓN AMBIENTAL	38
DIMENSIÓN INSTITUCIONAL	42
INFRAESTRUCTURA	53
II. LOGROS OBTENIDOS Y	
DIFIFULTADES PRESENTADAS	59
DIMENSIÓN SOCIAL	60
DIMENSIÓN ECONÓMICO	73
DIMENSIÓN AMBIENTAL	81
DIMENSIÓN INSTTTUCIONAL	84
INFRAESTRUCTURA	92
V. INGRESOS, GASTOS E INVERSIÓN	96

PRESENTACIÓN

El Gobierno Regional Junín durante el año 2012, ha realizado importantes actividades y proyectos con la finalidad de mejorar las condiciones sociales, económicas, ambientales e institucionales de la región.

No sería posible llevar adelante tales tareas, sin el compromiso serio y valioso aporte de entidades del Gobierno Nacional, Gobiernos Locales y sociedad civil. Estos actores han reafirmado que la primera prioridad es la lucha contra la pobreza y la corrupción para lograr el ansiado crecimiento y desarrollo de nuestro departamento.

Cabe señalar que dichos esfuerzos van dirigidos a la población de todo ámbito de la región como principales beneficiarios, ya que ellos constituyen el pilar fundamental y la razón de ser de la administración pública.

VLADIMIR ROY CERRÓN ROJAS

Presidente Regional

RESEÑA HISTORICA

A lo largo de la historia de nuestro país, se han experimentado diversas formas de descentralización del Poder del Estado, con la peculiaridad de avanzar y retroceder que no practican la consolidación de un país descentralizado.

Fueron instaladas formas de gobiernos diversos, pasando por Organismos de Desarrollo, Corporaciones de Desarrollo, Consejos Transitorios de Administración Regional. Estas entidades tenían una peculiaridad, que sus titulares siempre fueron designados y cambiados desde el poder central o gobierno de turno instalado en la ciudad de Lima, sin mayor autonomía ni poder de decisión.

A finales de los años 80, se intentó una vez más descentralizar, creándose los Gobiernos Regionales, sobre la base de unir a diferentes departamentos, definición realizada desde una óptica política, que a pocos años de haberse iniciado, fue desarticulado.

En el año 2003, se conformaron los nuevos Gobiernos Regionales, creados sobre la base de los departamentos existentes, los mismos que tras un proceso eleccionario se eligió, un presidente regional, proceso de descentralización que aún continúa hasta la actualidad.

Frente a ello, nuestro departamento no fue ajeno a este tipo de experiencias, hechos que podemos detallar cronológicamente:

Gobierno Regional Andrés Avelino Cáceres.- Instalado el año de 1988. El presidente fue el Sr. Julio Tarazona Padilla.

Organismo de Desarrollo del Gobierno Regional.- Instalado el año 1990, presidido por el Sr. Rolando Palacios.

Oficina Sub Regional de Desarrollo.- Instalado el año 1991, cuyos presidentes fueron: Sr. Luis Goytozolo Ríos / Sr. Reineyro Mejía Usandivaras / Sr. Manuel Castillo Castillo / Sr. Manuel Avellaneda Indacochea / Sr. Gustavo Romero Gálvez.

Consejo Transitorio de Administración Regional; Instalado el año 1992, cuyos presidentes fueron: Sra. Lucila Shinshato de Shimabukuro / Sr. Juan Gil Ruiz / Sr. Winston Figueroa Retiz / Sr. Remigio Sardón Franco / Sr. Julio César Tapia Silguera. Sr. Luis Calmell del Solar / Sr. César Paredes Piana / Sr. Edgardo Mosqueira Medrano / Sr. Amaru López Benavidez / Sr. Humberto Jínez Arroyo. Sr. Manuel Duarte Velarde / Sr. Ricardo Orlando Aquino Castro. Sr. Pedro Parco Espinoza.

Gobierno Regional del Departamento de Junín; Instalado el año 2003. Los presidentes elegidos fueron:

Sr. Manuel Duarte Velarde, años 2003 – 2006.

Sr. Vladimiro Huaroc Portocarrero, años 2007 – 2010.

El Gobierno Regional de Junín basa su creación en la Ley No. 27867 – Ley Orgánica de Gobiernos Regionales y Ley No. 27902 - Ley que Modifica la Ley Orgánica de Gobiernos Regionales.



VISIÓN INSTITUCIONAL

“Gobierno Regional Junín consolidado en una Gestión por Resultados, con liderazgo en el territorio e institucionalmente; que garantiza el ejercicio pleno de los derechos y la igualdad de oportunidades de los habitantes; que promueve la Inversión pública y privada, con inversiones sustanciales en la industrialización de nuestra producción primaria; que promueve, articula e implementa políticas ambientales; gestora de los sistemas administrativos con eficiencia y eficacia; población con muchas oportunidades para aplicar su máximo potencial; con empleos dignos y permanentes; conduciendo la Gestión Pública Regional con transparencia, rendición de cuentas y practicando la democracia participativa, con unidades económicas asociadas y competitivas, en el marco de un desarrollo sostenible”.

MISIÓN INSTITUCIONAL

“Institución Pública Descentralizada, con autonomía política, económica y administrativa; que fomenta el desarrollo regional integral sostenible; organiza y conduce la gestión pública regional de acuerdo a sus competencias exclusivas, compartidas y delegadas en el marco de las políticas nacionales y sectoriales; para contribuir al bienestar de la población principalmente en los sectores mas vulnerables”.

ESTRUCTURA ORGÁNICA DEL GOBIERNO REGIONAL JUNÍN

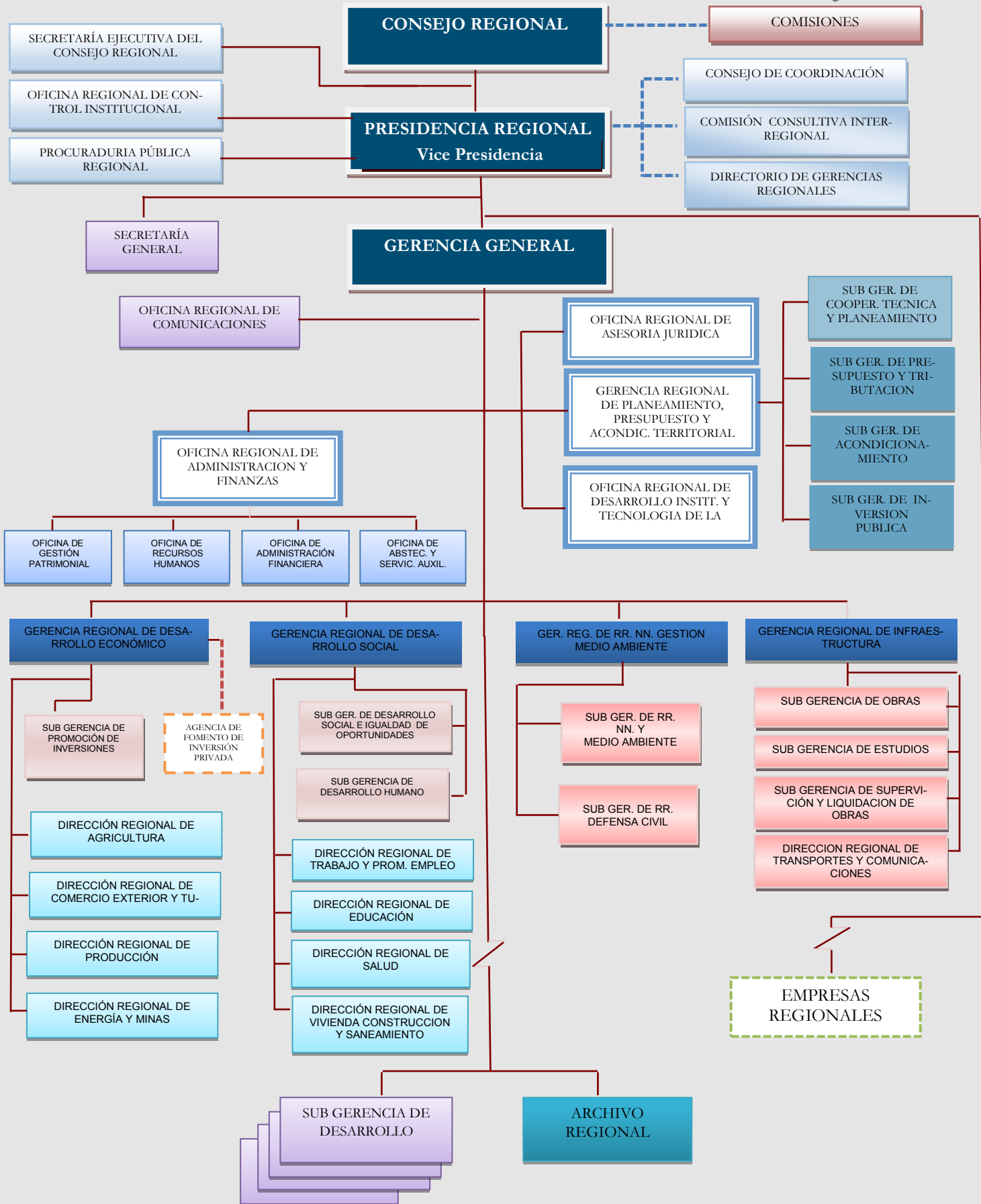



**PRINCIPALES
ACTIVIDADES
REALIZADAS**

2012

DIMENSIÓN SOCIAL

- SALUD
- EDUCACIÓN
- VIVIENDA
- TRABAJO
- ALDEA INFANTIL
- ARCHIVO REGIONAL



GERENCIA REGIONAL DE DESARROLLO SOCIAL

Principales actividades y proyectos



⇒ “Fortalecer las capacidades en el ejercicio de las funciones sectoriales en materia de población, desarrollo social e igualdad de oportunidades en la región Junín”, con un avance físico de 97.5 % (39 acciones diversas), logrando beneficiar a 4 000 habitantes de grupos vulnerables entre adultos mayores, personas con discapacidad, jóvenes, niños (as), desplazados por violencia familiar; con un presupuesto ejecutado de S/. 128 121.00

⇒ “Fortalecimiento en la unidades de atención primaria de salud con la promoción, prevención, recuperación y rehabilitación de los pobladores del AA.HH Justicia, Paz y vida, distrito del Tambo, provincia de Huancayo”, realizándose 18 990 visitas domiciliarias, 15 957 consejerías a adultos, jóvenes familias y niños, 1 254 charlas y talleres, beneficiando a 15 575 pobladores en visitas domiciliarias, consejerías y atenciones, con un presupuesto ejecutado de S/. 859 186.00



⇒ “Fortalecimiento de capacidades humanas y productivas de jóvenes y adultos iletrados a través de la implementación de comunidades de aprendizaje para el desarrollo en el Valle del Mantaro - región Junín”, beneficiando a 115 452 jóvenes y adultos iletrados, con el propósito de reducir la tasa de analfabetismo, con un presupuesto ejecutado de S/. 3 433 061.00

⇒ “Instalación del servicio de medicina familiar para la atención primaria de salud en los pobladores de los barrios de Progreso, Miraflores, Mantarana, san Bartolomé y Dos de Mayo del distrito de Tarma, provincia de Tarma – Junín”, realizándose 8 199 evaluaciones de salud por grupos (I, II, III, IV), 2 288 evaluaciones a familias de riesgo (bajo, mediano y alto), 4 567 atenciones odontológicas a niños y adolescentes y 4 970 atenciones a adultos (20 a 64 años), beneficiando a 11 761 pobladores, con un presupuesto ejecutado de S/. 415 941.56

DIRECCIÓN REGIONAL DE SALUD



Principales actividades y proyectos



⇒ Se realizaron 45 inspecciones de **“Vigilancia y monitoreo de residuos sólidos”**, beneficiando a 792 844 habitantes de la región.

⇒ Se efectuó la **“Vigilancia de la calidad de agua segura”**, en 76 centros poblados, desinfección y tratamiento de agua en 62 centros poblados, beneficiando a 700 605 habitantes de la región, con un presupuesto de ejecutado de S/. 179 480.00



⇒ Se realizaron 2 **“Monitoreos de vigilancia y control de la calidad sanitaria de los recursos hídricos”** en la cuenca media del río Mantaro y la sub cuenca del río Andaychagua, beneficiando a 871 996 habitantes con un presupuesto ejecutado de s/. 126 141.00

⇒ Se realizaron 67 inspecciones para la **“Evaluación de la calidad de alimentos”** destinados al programa PIN-SI y PCM, beneficiando a 440 469 habitantes, con un presupuesto ejecutado de S/. 78 114.00 .



⇒ **“Mejoramiento de la salud bucal en los estudiantes de los niveles primario y secundario de las Instituciones Educativas de gestión estatal de la provincias Huancayo y Chupaca—Región Junín”**, adquiriendo 50 unidades dentales equipadas, 50 hornos esterilizadores, 50 lámparas de luz halógena y 20 capacitaciones en temas de salud bucal, beneficiando a 98 892 alumnos, con un presupuesto ejecutado de S/. 1 862 481.00

⇒ **“Mejoramiento de la salud bucal en los estudiantes de los niveles primario y secundario de las Instituciones Educativas de gestión estatal de la provincias Chanchamayo, Tarma y Satipo- Región Junín** “,adquiriendo 43 unidades dentales equipadas, 43 hornos esterilizadores, 43 lámparas de luz halógena, logrando beneficiar a 92 899 alumnos, con un presupuesto ejecutado de S/. 1 914 400.00



⇒ **“Mejoramiento de la salud bucal en los estudiantes de los niveles primario y secundario de las Instituciones Educativas de gestión estatal de la provincias Jauja, Concepción, Junín, Yauli- Región Junín** “,adquiriendo 22 unidades dentales equipadas, 22 hornos esterilizadores, 22 lámparas de luz halógena, logrando beneficiar a 50 167 alumnos, con un presupuesto ejecutado de S/. 1 119 400.00

⇒ **“Mejoramiento de la capacidad resolutive del departamento de diagnóstico por imágenes del Hospital Regional Docente Clínico Quirúrgico Daniel Alcides Carrión, Huancayo, región Junín”** adquiriendo 1 tomógrafo espiral, 1 resonador magnético, 2 ambientes de acondicionamiento para la instalación de equipos, logrando beneficiar a 23 267 pacientes, con un presupuesto ejecutado de S/. 241 053.00

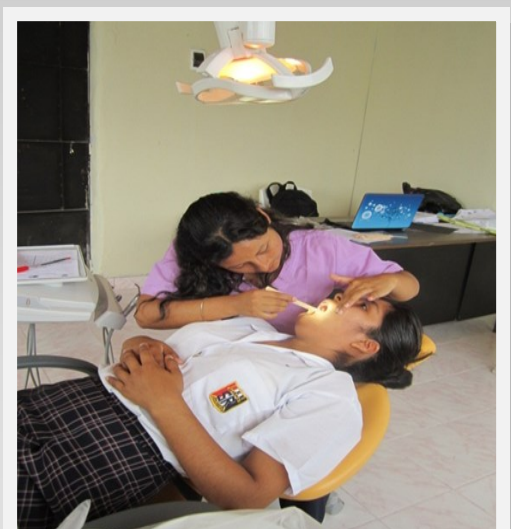

⇒ **“Mejoramiento de la capacidad resolutive del servicio de apoyo al diagnóstico por imágenes del Hospital II-2 La Merced de la red de salud de Chanchamayo –región Junín”**,adquiriendo 1 tomógrafo espiral, un equipo de rayos X estacionario, un procesador automático de películas radiográficas, logrando beneficiar a 11 885 pacientes, con un presupuesto ejecutado de S/. 1 655 051.00

RED DE SALUD SATIPO

Principales actividades y proyectos



- ⇒ **“Prevención, atención, tratamiento y control de las enfermedades no transmisibles”**, beneficiando a niños de 3 a 11 años, adolescentes, adultos y población de 50 a más años, de la provincia de Satipo, con un presupuesto ejecutado de S/. 2 092 371.41
- ⇒ **“Prevención, Diagnóstico, Tratamiento y Control Tuberculosis—VIH/SIDA”**, beneficiando a 244 727 de los diferentes grupos étnicos de la provincia de Satipo, con un presupuesto ejecutado de S/. 1 761 376.00
- ⇒ **“Campañas de prevención y control del cáncer”**, beneficiando 6 013 mujeres mayores de 18 años con consejería en cáncer de cérvix, 6 577 personas sensibilizadas en el cuidado de la salud de cáncer de mama, estómago, pulmón, y próstata con un presupuesto ejecutado de S/. 216 475.96
- ⇒ **“Campañas preventivas promocionales para disminuir la desnutrición crónica infantil”**, beneficiando a todos los niños y niñas de 5 años de la provincia de Satipo, con un presupuesto ejecutado de S/. 4 807 979.00
- ⇒ **“Atención pre natal reenforcada”**, beneficiando a la población femenina en edad fértil, gestantes, puérperas y recién nacido de la provincia de Satipo, con un presupuesto ejecutado de S/. 5 602 467.50
- ⇒ **“Prevención, control y tratamiento de enfermedades metaxénicas y zoonóticas”**, beneficiando 4 543 personas tratadas con enfermedades metaxénicas, de las cuencas del Río Ene, Tambo, Pangoa, Mazamari y Río Negro, con un presupuesto ejecutado de S/. 2 092 371.41



RED DE SALUD VALLE DEL MANTARO

Principales actividades y proyectos



- ⇒ **“Niños y niñas con vacuna completa”**, realizándose 16 874 vacunas a niños a 4 años y 71 911 vacunas a niños de 1 año, beneficiando 12 766 niños menores de 5 años, con un presupuesto ejecutado de S/. 1 407 782.83
- ⇒ **“Familias saludables informadas respecto a su salud sexual y reproductiva”**, beneficiando 3100 habitantes, con un presupuesto ejecutado de S/. 11 390 .76
- ⇒ Se brindo **“Tratamiento y control de personas con hipertensión arterial”**, a 2 123 habitantes, con un presupuesto ejecutado de S/. 6 096.75
- ⇒ **“Población accede a métodos de planificación familiar”**, beneficiando a 18 620 habitantes con un presupuesto ejecutado de S/. 205 149.89
- ⇒ **“Familias con practicas saludables para la prevención de VIH SIDA y tuberculosis”**, familias cuyos integrantes desarrollaran practicas saludables, beneficiando 4 680 personas, con un presupuesto ejecutado de S/. 57 674.75
- ⇒ **“Despistaje de tuberculosis en sintomáticos respiratorio”**, beneficiando 14 874 habitantes, con un presupuesto ejecutado de S/. 213 876.00
- ⇒ Se realizó **“Atención estomatológica especializada básica”**, a 2 258 habitantes (niños, adultos mayores y gestantes reenfocadas) de la provincia de Huancayo, con un presupuesto de S/. 9 591.00



RED DE SALUD JAUJA

Principales actividades y proyectos



⇒ Se logro beneficiar a 2 809 **“Familias con niños/as menores de 36 meses desarrollan prácticas saludables”**, con un presupuesto ejecutado de S/. 96 664.50

⇒ **“Aplicación de vacunas completas”**, niños que han recibido 14 vacunas del Esquema Nacional de Vacunación, beneficiando a 16 682 niños protegidos, con un presupuesto ejecutado S/. 930 570.26

⇒ **“Atención a niños con crecimiento y desarrollo –CRED completo para su edad”**, beneficiando a 4 352 niños controlados, con un presupuesto ejecutado de S/. 1 153 779.89



⇒ **“Mejoramiento del acceso de la población a métodos de planificación familiar”**, beneficiando 5 638 parejas protegidas de la provincia de Jauja, con un presupuesto ejecutado de S/ .55 276.75

⇒ **“Mejoramiento del acceso de la población a servicios de consejería en salud sexual y reproductiva”**, realizándose 5 994 atenciones, con un presupuesto ejecutado de S/ .35 300.02

⇒ **“Familias saludables informadas respecto a su salud sexual y reproductiva”**, beneficiando a 1 364 familias, con un presupuesto ejecutado de S/ .108 785.95



⇒ **“Población informada y sensibilizada en el cuidado de la salud de las enfermedades no transmisibles”,** beneficiando a 10 000 personas informadas, con un presupuesto ejecutado de S/.9 999.45



⇒ **“Familia en zonas de riesgo informada que realizan practicas higiénicas sanitarias para prevenir las enfermedades no transmisibles (mental, bucal, ocular, metales pesados, Hipertensión y diabetes)”**, beneficiando 1 029 familias de la provincia de Jauja, con un presupuesto ejecutado de S/. 7 686.66

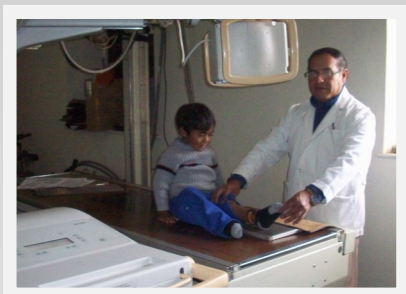

⇒ **“Mujeres mayores de 18 años con consejería en cáncer de mama”,** beneficiando a 4 973 personas informadas, con un presupuesto ejecutado de S/.10 654.34

⇒ Se brindo 10 390 exámenes de **“diagnósticos por imágenes”,** con un presupuesto ejecutado de S/.448 997.16

RED DE SALUD CHANCHAMAYO

Principales actividades y proyectos

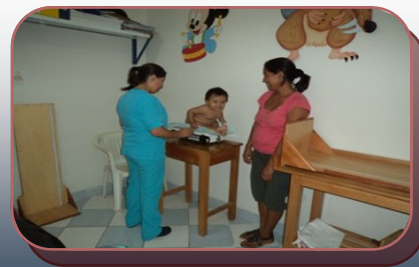

⇒ **“Mejoramiento del acceso de la población a métodos de planificación familiar”**, beneficiando 9 209 personas de la provincia de Chanchamayo, con un presupuesto ejecutado de S/. 46 572.38

⇒ **“Información y sensibilización de la población para el cuidado de la salud para el cuidado de las enfermedades no transmisibles ”**, beneficiando a 22 397 personas de la provincia de Chanchamayo , con un presupuesto ejecutado de S/.10580.00



⇒ **“Consejería en mujeres mayores de 18 años para la prevención de cáncer de mama”**, beneficiando 3 942 mujeres de 18 a 64 años de la provincia de Chanchamayo, con un presupuesto ejecutado de S/. 108 496.96



⇒ **“Exámenes de tamizaje y tratamiento de pacientes con problemas y trastornos de salud mental ”**, beneficiando a 11 835 personas de la provincia de Chanchamayo, con un presupuesto ejecutado de S/.28 976.30

⇒ **“Consejería a mujeres mayores de 18 años para la prevención de cáncer de cérvix”**, beneficiando 4 474 mujeres de 18 a 64 años de la provincia de Chanchamayo, con un presupuesto ejecutado de S/. 102 998.29

⇒ **“Consejería a varones mayores de 18 para la prevención del cáncer de próstata”**, beneficiando 1 763 de 18 a 64 años de la provincia de Chanchamayo, con un presupuesto ejecutado de S/. 7 818.00

RED DE SALUD TARMA

Principales actividades y proyectos



⇒ **“Aplicación de vacunas completas”**, beneficiando 9 170 niños y niñas menores de 60 meses de la provincia de Tarma, con un presupuesto ejecutado de S/. 914 932.00

⇒ **“Brindar Atención pre natal reenfocada”**, beneficiando 1 172 gestantes de la provincia de Tarma, con un presupuesto ejecutado de S/. 303 255.38

⇒ **“Mejoramiento del Acceso de la población a servicios de consejería en salud sexual y reproductiva”**, beneficiando 6 524 personas de la provincia de Tarma, con un presupuesto ejecutado de S/. 30 480.63



⇒ **“Exámenes de tamizaje y diagnóstico de personas con errores refractivos”**, beneficiando 1 408 niños de 3 a 11 años de la provincia de Tarma, con un presupuesto ejecutado de S/. 44 280.00

⇒ **“Consejería y tamizaje para ITS Y VIH/SIDA” adultos y jóvenes varones”**, beneficiando 8 926 varones entre 18 y 59 años de la provincia de Tarma, con un presupuesto ejecutado de S/. 208 892.68

⇒ **“Acciones de despistaje de tuberculosis en sintomáticos respiratorios”**, beneficiando 6 310 personas de la provincia de Tarma, con un presupuesto ejecutado de S/. 15 616.30

HOSPITAL REGIONAL MATERNO INFANTIL - EL CARMEN

Principales actividades y proyectos



⇒ **“Mejoramiento del acceso de la población a métodos de planificación familiar”**, beneficiando a 1 562 parejas protegidas, con un presupuesto ejecutado de S/. 43 384.30

⇒ **“Consejería de mujeres mayores de 18 años para la prevención de cáncer de mama”**, beneficiando a 2 681 personas, con un presupuesto ejecutado de S/. 51 205.38

⇒ **“Tamizaje en mujeres para detección de cáncer de cuello uterino”**, beneficiando a 4 966 personas informadas, con un presupuesto ejecutado de S/. 269 290.96

⇒ **“Brindar atención del parto complicado quirúrgico”**, realizándose 1 379 cesáreas, con un presupuesto ejecutado de S/. 1 358 396.01



⇒ **“Aplicación de vacunas completas”**, beneficiando 5 433 niños protegidos, menores de 36 meses, con un presupuesto ejecutado de S/. 143 160.34

⇒ **“Atender a niños con infecciones respiratorias agudas”**, realizándose 3 890 casos tratados, con un presupuesto ejecutado de S/. 39 743.24

⇒ **“Atender a niños con enfermedades diarreicas agudas”**, realizándose 1 012 casos tratados, con un presupuesto ejecutado de S/. 43 498.48



DIRECCIÓN REGIONAL DE EDUCACIÓN

Principales actividades y proyectos



⇒ Se realizaron 2 “Evaluaciones de Logros de Aprendizaje y Capacidades de los Estudiantes de Educación Básica Regular, Especial, Alternativa, Técnico Productiva e Institutos Superiores”, se evaluaron a 10 000 estudiantes, con un presupuesto ejecutado de S/.40 000.00



⇒ “Ampliación de Cobertura del Nivel Inicial en el Ámbito Regional.”, lográndose la validación y aprobación de 309 plazas docentes también se crearon 159 I.I.EE de nivel inicial, con un presupuesto ejecutado de s/. 82 484.00



⇒ Se viene ejecutando el “Programa de Educación Logros de Aprendizaje (PELA), de Instituciones Públicas de la Educación Básica Regular”, con un avance físico del 90% dando un total de 480 capacitaciones y 536 talleres en zonas rurales, beneficiándose a 10 487 estudiantes, un total de 385 docentes y 139 promotoras del PRONOEI. con un presupuesto ejecutado de S/. 3 748 500.00



⇒ Se realizó el Monitoreo Pedagógico “Todos Juntos Mejoramos los Aprendizajes” en las I.I.EE. de Educación Básica Regular, en 1 676 Instituciones Educativas, se vieron beneficiados un aprox. de 38 548 estudiantes, con un presupuesto ejecutado de S/. 35 317.50

- ⇒ Se realizó el **“I Concurso Regional de Docentes Investigadores e Innovadores”**, en el cual participaron 100 docentes; con un presupuesto ejecutado de S/. 3 500.00
- ⇒ Se realizó 96 **“Capacitaciones a docentes de las Instituciones Educativas, sobre la metodología y aplicación del Programa Familias Fuertes: Amor y Límites”**, con un presupuesto ejecutado de S/. 38 718.00



- ⇒ Se está **“Implementando el programa de prevención del consumo de drogas en el ámbito educativo”**, beneficiando a 25 000 estudiantes de 24 Instituciones Educativas, seleccionadas previamente, el presupuesto ejecutado es de S/. 459 270.00, con un avance del 98.20%
- ⇒ Se realizó 01 **Capacitación “EDUCAR COMO Y PORQUE” en Educación Especial**, donde se capacitó a los docentes y no docentes de las Instituciones Educativas en temas como: Adaptación, Trabajo en familia y comunidad, evaluación para garantizar el éxito de los estudiantes, se beneficiaron un total de 100 participantes entre docentes y no docentes, el presupuesto ejecutado fue de S/. 2 500.00

UGEL : CHANCHAMAYO

Principales actividades y proyectos



⇒ Se realizó el proyecto **“Al Rescate de la Oralidad y Cosmovisión Asháninca y Yanesha”**, en 23 Instituciones Educativas, teniendo como propósito el reconocimiento y valoración de nuestra diversidad cultural y lingüística, con un presupuesto ejecutado de S/. 090.00

⇒ **Talleres de inter aprendizaje y elaboración de material educativo innovador utilizando material de la zona**, con la finalidad de implementar los sectores de trabajo, realizado en 150 Instituciones Educativas, beneficiando a 150 docentes entre niveles de inicial, primaria y secundaria, con un presupuesto ejecutado de S/. 800.00



⇒ **“Proyecto educativo para el mejoramiento de la calidad educativa en comprensión lectora y matemática de la UGEL Chanchamayo”**, llevándose a cabo el simulacro de evaluación censal en 180 Instituciones Educativas, beneficiando a niños del nivel primaria, con un presupuesto ejecutado de S/. 1000.00

⇒ **“Capacitación del fortalecimiento de capacidades para el uso de recursos TIC con docente de nivel secundario de la UGEL Chanchamayo”**, beneficiando a 120 docentes, con un presupuesto ejecutado de S/. 1000.00

UGEL : TARMA

Principales actividades y proyectos



⇒ **“Mantenimiento de locales escolares para el año escolar 2012”**, se realizó por la necesidad de brindar seguridad en salvaguarda de la integridad física y emocional de la población educativa , beneficiando a 247 Instituciones Educativas, del nivel de Educación Básica Especial, Educación Básica Alternativa, Educación Básica Regular del nivel de inicial, primaria, secundaria y Centros de Educación Técnico Productivos .

⇒ **Se realizó la contratación de 350 docentes y auxiliares**, beneficiando de esta manera a 25,372 estudiantes, con un presupuesto ejecutado de S/. 5 000.00



⇒ **“Desarrollo docente TICs – DIGETE”**, beneficiando a 1 500 estudiantes de Educación Básica Regular del nivel de inicial, primaria y secundaria de las Instituciones Educativas Estatales, con un presupuesto ejecutado de S/. 600.00

⇒ Se realizó 02 **“Evaluaciones de logros de aprendizaje y capacidades de estudiantes de EBR, EBA, EBE, Técnico Productiva e Institutos Superiores.”**, beneficiando a 600 estudiantes, con un presupuesto ejecutado de S/. 500.00

⇒ Se realizo **“los juegos florales—2012”**, beneficiando a 500 estudiantes de Educación Básica Especial, Educación Básica Alternativa, Educación Básica Regular del nivel de inicial, primaria y secundaria, con un presupuesto ejecutado de S/. 700.00



DIRECCIÓN REGIONAL DE VIVIENDA, TRANSPORTE Y SANEAMIENTO

Principales actividades y proyectos



⇒ Se realizó un fórum de: **“Saneamiento físico legal de inmuebles”**, exitosamente en la ciudad de Huancayo, con auspicio de empresas privadas.

⇒ Se realizó un fórum: **“Promoviendo la ejecución de programas de Vivienda para empleados públicos y otros que no tienen casa”** dirigido a empleados públicos y demás familias que no tienen vivienda, alcanzando la meta obtenida.



⇒ Se realizó un fórum de la: **“Semana de la Vivienda”** en la provincia de Huancayo a todo el público en general y a la sociedad civil; involucrando a 9 municipalidades provinciales, distritos metropolitanos y público usuario.

⇒ Se elaboró un **“Plan regional de Saneamiento, Difusión, Implementación del Programa de Inversiones, Monitoreo, Seguimiento, Evaluación y Mejoras”**, con un avance físico de 75 %, beneficiando a las zonas rurales en extrema pobreza y las zonas urbanas marginales de la región Junín, con un presupuesto ejecutado de S/. 41 250.00





⇒ Se realizó el programa piloto: **“Fortalecimiento de Capacidades a Gobiernos Locales para Formalización de las JASS y Operadores Alternos de Saneamiento en Zona Rural”**, con un avance del 76.07 %, beneficiando a los anexos del distrito de Acobamba y Tarma, con un presupuesto ejecutado de S/. 26 625.00



⇒ Se realizó la **“evaluación de la aplicabilidad del R.N.E. y de Normativa del Sector Construcción en la Región. Fórum: “El Reglamento Nacional de Edificaciones en las Supervisiones y Residencias de Obra”**, capacitando a 72 personas, con un presupuesto ejecutado de S/. 20 000.00

⇒ Se realizó la **“capacitación en Mitigación de Vulnerabilidad y Riesgo en edificaciones. Fórum: “Vulnerabilidad y Riesgo en Saneamiento y Edificaciones”**, se capacitó a 82 personas, con un presupuesto ejecutado de S/.15 500.00

⇒ **“Formulación del Plan y Política Regional de Vivienda de Junín”**, se tiene un avance físico del 75% , beneficiando a 9 provincias y 123 distritos de la región Junín, con un presupuesto ejecutado de S/. 90 000 .00

⇒ Se realizó la **“formulación del PIP Programa de la “Mancomunidad Huaytapallana” Sierra y Selva basado en el Plan de Regional de Saneamiento 2011-2021”**, se elaboró 05 PIP de los distritos de Coviriali (697 benef.), Llaylla (262 benef.) y Pampa hermosa (357 benef.); con un presupuesto ejecutado de S/.13 000.00 en la provincia de Satipo.

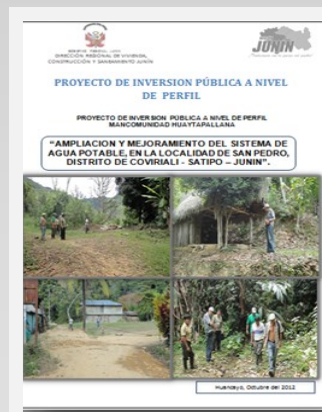

TRABAJO Y PROMOCIÓN DEL EMPLEO

Principales actividades y proyectos

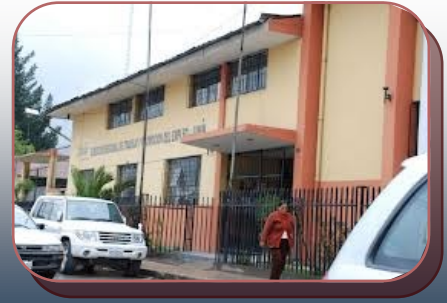

⇒ Se realizó la “**Prevención y Solución de Conflictos Laborales y Promoción del Empleo**”, con un avance físico de 107 % (67 298 acciones) realizándose en las nueve provincias de la Región Junín, beneficiando a 23 318 personas, con un presupuesto ejecutado de S/. 1 622 092. 00



Se llevo a cabo lo siguiente:

- ⇒ Protección de los derechos laborales.
- ⇒ Solución de Conflictos laborales.
- ⇒ Promoción de la seguridad jurídica laboral.
- ⇒ Dinamización del mercado de trabajo.



ALDEA INFANTIL “EL ROSARIO”

Principales actividades y proyectos



- ⇒ Se realizó la **Implementación del Taller de Cosmetología**, del total de la población 18 adolescentes están capacitados en el área de cosmetología.
- ⇒ SUNAT institución benéfica se hizo presente con donación de frutas frescas: naranjas, papayas, mandarinas y otra variedad de fruta así como también 50 sacos de azúcar que fueron bien recibidos por nuestros albergados.



- ⇒ Se realizó la adquisición de refrigeradoras, ropas (poleras, pantalones y zapatillas), y juguetes con presupuesto de Recursos Ordinarios y Recursos Directamente Recaudados, asimismo nos obsequiaron licuadoras para entregar a los módulos y a los niños por estas fiestas navideñas.



- ⇒ Se realizó requerimiento de pantalones, chompas, camisas, zapatos, zapatillas y mochilas para todos los albergados para el inicio de la etapa escolar.

ARCHIVO REGIONAL

Principales actividades y proyectos



⇒ **“Asesoramiento y Difusión de Acciones Archivísticas”**, beneficiando al Sistema Nacional de Archivos y la comunidad en general, realizándose 55 acciones de asesoramiento y difusión, con un presupuesto ejecutado de S/. 38 190.00 en las provincias de Huancaayo, Jauja, Chupaca, Yauli – La Oroya, Tarma, La Merced, Satipo y Pasco.



⇒ **“Organización Documental”** de 230 metros lineales, orientadas a clasificar, ordenar y signar los documentos, con un presupuesto ejecutado de S/. 20 750.00



⇒ Se realizó **Desarrollo e Implementación del Proyecto Archivístico “Informatización de Expedientes Judiciales”**, se ha logrado uniformizar mediante la normatividad internacional archivística ISAD(G) el fondo documental de Expedientes Judiciales con un presupuesto ejecutado de S/.19,730.00



⇒ **“Servicios archivísticos”**, beneficiando a 3 243 usuarios (internos/externos) con un presupuesto ejecutado de S/. 80 785.00

DIMENSIÓN ECONÓMICA

- **AGRICULTURA**
- **PRODUCCIÓN**
- **ENERGIA Y MINAS**
- **COMERCIO EXTE-
RIOR**
- **TRANSPORTE Y CO-
MUNICACIONES**
- **INVERSIÓN
PÚBLICA**



GERENCIA REGIONAL DE DESARROLLO ECONÓMICO

Principales actividades y proyectos



⇒ **“Fortalecimiento de las exportaciones del sector artesanal en los distritos de El Tambo (Anexo de Cochas Chico y Cochas Grande), Hualhuas, San Jerónimo de Tunan y San Pedro de Cajas (Tarma), en la Región Junín-FESA”, con un avance físico del 100 % , beneficiando a 300 artesanos, con un presupuesto ejecutado de S/. 624 811.00**

⇒ **“Mejoramiento de capacidades para la promoción sostenible del café orgánico en el valle del distrito de San Luis de Shuaro-Chanchamayo.-Junín”, lográndose un avance físico de 97.11 %, beneficiando a 300 agricultores, con un presupuesto ejecutado de S/. 587 689.43**

⇒ **“Mantenimiento de la Infraestructura del campo Ferial de Yauris”, lográndose un avance físico del 100% , beneficiando a 60 000 personas, con un presupuesto ejecutado de S/. 273 220.00**



⇒ **“Mejoramiento de capacidades para la promoción sostenible del café orgánico en las microcuencas del distrito de Perene - Chanchamayo.-Junín ”, lográndose un avance físico del 100 %, beneficiando a 300 personas, con un presupuesto ejecutado de S/. 1 429 491.00**

⇒ **“Programa de generación de ingresos para pequeños y artesanales productores de mármol (travertino, organizados en una red y articulados en una cadena productiva –Instituto Regional del Mármol en Junín”, beneficiando a 2 352 personas, con un presupuesto ejecutado de S/. 347 130.00**

DIRECCIÓN REGIONAL DE AGRICULTURA

Principales actividades y proyectos



⇒ **“Promoción de Cadenas Productivas”**, realizándose 119 Eventos de capacitación, 20 eventos de difusión y capacitación de la Estrategia Nacional de Seguridad Alimentaria, 25 Eventos de capacitación al productor para acceso al crédito y 297 productores capacitados; beneficiando a 4440 productores de cultivo, 1317 productores de vacunos leche y 1227 criadores de cuyes; con un presupuesto ejecutado de S/.477 093. 00

⇒ **“Producción y difusión de información Estadística”**, realizándose 12 boletines estadísticos y 12 evaluaciones de producción agropecuaria; beneficiando a 11 238 usuarios y 104 058 productores agropecuarios; con un presupuesto ejecutado de S/.557 392. 00

⇒ Se realizó el **“Programa de mejoramiento genético y asistencia técnica para la ganadería lechera en la margen izquierda del Valle del Mantaro”**, logrando 18 cursos de capacitación, 2 988 asistencias técnicas (visitas) y 846 vacas inseminadas; beneficiando a 770 711 ganaderos y 240 en asistencia técnica personalizada; con un presupuesto ejecutado de S/.198 882.00



⇒ Se realizó la **“Dotación de maquinaria agrícola y pesada”**, con un avance físico de 1138 hectáreas de tierras de cultivo protegidas, 1528 hectáreas de tierras de cultivo mecanizadas, 5068 horas maquinaria agrícola alquilada y 2497 horas trabajadas de maquinaria pesada; beneficiando a 1219 agricultores con maquinaria agrícola, con un presupuesto ejecutado de S/.539 237.00

⇒ Se realizó la **“Sostenibilidad de la Reforestación mediante Viveros Forestales Comunes y Viveros Institucionales”**, con un avance físico de 76 hectáreas de reforestación y 110 400 producción de plántones forestales, ornamentales y frutales; logrando beneficiar a agricultores individuales, I.E., comunidades campesinas, etc., con un presupuesto ejecutado de S/.114 891.00



DIRECCIÓN REGIONAL DE PRODUCCIÓN

Principales actividades y proyectos



⇒ Se realizó el **“Replamamiento de recursos hídricos con alevinos de truchas con fines sociales en las diferente microcuencas de la Región”**, cuyos beneficiarios directos son la población aledaña con la captura y consumo de estos peces, la cual tubo un presupuesto ejecutado de S/.25 000.00 con un avance del 66.7% (25,000 alevinos sembrados).

⇒ Se mejoró el control del **“Ingreso de visitantes y turistas al centro piscícola “El Ingenio”**, en paralelo se **Mejoró la producción de alevinos de trucha**, dichas actividades beneficiaran tanto a los turistas como a la producción interna del centro piscícola y el replamamiento de recursos hídricos de la Región, amblas actividades tuvieron una ejecución presupuestal de S/.38 000.00



⇒ Se desarrollaron 10 **“eventos diversos entre cursos y seminarios de capacitación para la pequeña y micro empresa industrial: 5 sobre insumos químicos (IQPF); 3 sobre producción con tecnología de punta en productos no tradicionales; 2 sobre la Asociatividad.**

⇒ Se Apoyo a las Mypes en eventos de Ventas al Estado, con participación de capacitadores de las Instancias del Ministerio de la Producción, Foncodez, entre otros; Apoyo en taller de sensibilización a los pobladores de la CC de Pachachaca – Yauli Oroya, sobre el Proyecto de la planta de Cal a cargo de CHINALCO; Una reunión con distintos sectores involucrados en el tema Mypes con la finalidad de articular en forma orgánica las distintas actividades que se desarrollan a nivel regional .

DIRECCIÓN REGIONAL DE ENERGIA

Y MINAS

Principales actividades y proyectos



- ⇒ Formulación del perfil: **“Electrificación rural con sistemas fotovoltaicos en los distritos de Perene, Pichanaki y Rio Tambo”**, beneficiando a 44 localidades y 5 276 personas con un presupuesto ejecutado de S/. 4 010 000.00
- ⇒ Formulación del perfil: **“Ampliación de redes eléctricas en las provincias de Chanchamayo, Satipo, Chupaca y Concepción de la Región Junín”**, beneficiando a 57 localidades y 6 555 personas con un presupuesto ejecutado de S/. 8 300 000.00
- ⇒ Se organizó **“Una comparsa por el Día Nacional del Ahorro de Energía”**, beneficiando 39 Instituciones Educativas, 4 745 alumnos, con un presupuesto ejecutado de S/. 18 080.00
- ⇒ Se realizó la **“Entrega de 20 generadores eléctricos a las Instituciones Educativas de los Distritos de Rio Tambo y Chanchamayo”**, beneficiando a 20 Instituciones Educativas, con un presupuesto ejecutado de S/. 20 400.00

⇒ Se realizó el **“Otorgamiento de concesiones mineras”** beneficiando a los titulares de las concesiones mineras y otorgando 135 títulos.



⇒ Se realizó la **“Fiscalización al Productor Minero y Minero Artesanal”** los beneficiados fueron los funcionarios, trabajadores, proveedores y población aledaña logrando 26 fiscalizaciones



⇒ **“Inspecciones al productor minero y minero artesanal”**, los beneficiados fueron las comunidades que están en la influencia de las 90 concesiones mineras.



⇒ Se realizó la **“Evaluación de Solicitudes de Aprobación de Certificados de Operación Minera (com) de la Pequeña Minería y Minería Artesanal de la Región Junín”**, beneficiando a empresas solicitantes, funcionarios, empleados, trabajadores y proveedores de la empresa logrando la aprobación de 33 certificados.



⇒ Se realizó la **"Formalización del Pequeño Productor Minero y Productor Minero Artesanal"**, beneficiando a 431 culminándose con éxito el primer paso del proceso de formalización.



DIRECCIÓN REGIONAL DE COMERCIO EXTERIOR Y TURISMO

Principales actividades y proyectos



⇒ Se realizó la **“Exposición Museográfica de la Civilización de Caral”**, la Civilización más Antigua de América beneficiando 29,911 visitantes, entre público general y escolares, con un presupuesto ejecutado de S/. 5 600 .00



⇒ Se realizó **“Asesoramiento, fiscalización y supervisión a empresas de servicios turísticos”**, beneficiando 294 establecimientos de servicios turísticos con asesoramiento y supervisión, con un presupuesto ejecutado de S/. 31 150.00



⇒ Se realizó la **“Sensibilización en temas turísticos y ambientales mediante Teatro Masivo con Ejes Temáticos: Medio Ambiente, Identidad Cultural, historia, arte, acciones sociales contestatarias”**, logrando sensibilizar a 300 alumnas y docentes, con un presupuesto ejecutado de S/. 6 500.00



⇒ Se realizó la **“Conformación del Consejo Regional de Fomento Artesanal-COREFAR”**, beneficiando a 38 asociaciones de artesanos de la región Junín, con un presupuesto ejecutado de S/. 7 100 .00

DIRECCIÓN REGIONAL DE TRANSPORTE Y COMUNICACIONES

Principales actividades y proyectos



⇒ **“Mantenimiento Rutinario Manual Tramo: Junín – Ondores (km. 5+300 – km. 40+860)”**, realizándose 21 kilómetros de limpieza de plataforma, 190 kilómetros de cuidado y vigilancia de vías, 14 904.6 metros lineales de limpieza de cunetas, 32 unidades para la inspección de obras de arte, beneficiando a 2 350 personas entre pobladores y transportistas, con un presupuesto ejecutado de S/. 56 702.36

⇒ **“Construcción de pistas y veredas de la av. Andrés López Balbín, tramo: av. Jaime cerón palomino – Jr. cementerio, distrito de chongos bajo - Chupaca – Junín”**, realizándose el mejoramiento de 510 metros lineales de vía con pavimento flexible e=2, construcción de veredas de 1.20 cm. con material de adoquines, cunetas de 0.25*0.30cm, con sardinel expuesta de 10cm, beneficiando a 4 409 personas, con un presupuesto ejecutado de S/. 416 944.79

⇒ **“Emisión de Licencias de Conducir Nuevos, Duplicados, Revalidaciones y Recategorizaciones”**, realizándose 6 176 expediciones de licencias de conducir, 2513 recategorizaciones de licencias de conducir y 10 660 expediciones de licencias de conducir duplicadas y revalidadas, beneficiando a 23 000 personas, con un presupuesto ejecutado de S/. 550 697.72



⇒ Se otorgaron 34 **autorizaciones para prestar servicio de transporte regular y especial de Pasajeros**, por un periodo de 10 años, beneficiando a 110 000 personas, con un presupuesto ejecutado de S/. 66 712.00

⇒ Se realizaron 50 **“Capacitaciones a las Instituciones Educativas de la Región Junín”**, beneficiando a 21 490 alumnos.

SUB GERENCIA DE INVERSIÓN PÚBLICA

Principales actividades y proyectos

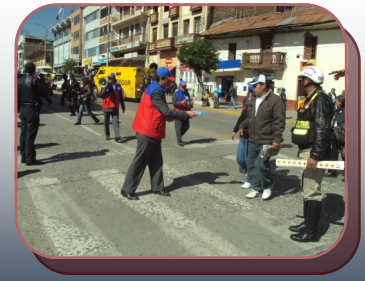

- ⇒ **Evaluación de Estudios de Pre Inversión**, aprobándose y viabilizando 99 estudios de pre inversión, con un presupuesto ejecutado de S/.610 671.00 equivalente al 98.3% del programado.



ACTIVIDADES ADICIONALMENTE EJECUTADAS EN EL 2012:

- Evaluación y actualización de información de 295 perfiles de Pre Inversión en el Banco de Proyectos.
- Evaluaciones de Consistencia de 37 proyectos.
- Evaluaciones de Cierre de 31 proyectos.
- Asesoría a Unidades Formuladoras y Ejecutoras, 600 asesorías.
- Formulación del Plan Multianual de Inversiones 2013 – 2015.
- Registro de consistencia y modificaciones en la etapa de inversión, se realizaron 129 registros.
- Se evaluaron y aprobaron 129 planes de trabajo para la elaboración de perfiles.

DIMENSIÓN AMBIENTAL

- RECURSOS NATURALES Y MEDIO AMBIENTE
- ACONDICIONAMIENTO TERRITORIAL
- DEFENSA CIVIL



GERENCIA REGIONAL DE RECURSOS NATURALES Y MEDIO AMBIENTE

Principales actividades y proyectos



⇒ **“Reforestación de la Margen Derecha del Valle del Mantaro”**, logrando 2 700 000 producción de plántones forestales y 400 hectáreas de reforestación; beneficiando a 46 326 personas, con un presupuesto ejecutado de S/. 1 138 843.00

⇒ **“Desarrollo de Capacidades Humanas para la Zonificación Ecológica y Económica de la región Junín”**, beneficiando a 1 246 663 personas con un presupuesto ejecutado de S/. 160,857

⇒ **“Proyecto: Rehabilitación de Ecosistemas Tropicales”**, realizándose 300 hectáreas de mantenimiento y establecimiento de plantares forestales; beneficiando a 6 420 personas; con un presupuesto ejecutado de S/. 263 335.82

⇒ **“Fortalecimiento del Sistema de Áreas Naturales Protegidas y Establecimiento de la Conservación Regional en Junín”**, realizando 27 eventos y 08 documentos de gestión, beneficiando a 83 921 personas, con un presupuesto ejecutado de S/. 761 285.11

⇒ **“Fortalecimiento de la Gestión Ambiental en el Gobierno Regional y Municipios de la Región Junín”** realizando 7 actividades; logrando beneficiar a 143 Instituciones públicas, con un presupuesto ejecutado de S/. 93 002.60.

⇒ **“Fortalecimiento de Capacidades para la Adaptación al Cambio Climático en la región Junín”**, realizándose 03 campañas ambientales, 01 foro de cambio climático y 04 documentos de gestión; beneficiando a 1 272 890 personas, con un presupuesto ejecutado de S/.445 988.00



SUB GERENCIA DE ACONDICIONAMIENTO TERRITORIAL

Principales actividades y proyectos



⇒ Se realizó la **“Elaboración del Estudio de Diagnóstico y Zonificación Territorial a nivel de la provincia Concepción”**, beneficiando a 58 942 habitantes, con un presupuesto ejecutado de S/. 11 9271.00



⇒ Se realizó la **“Formulación de Propuesta Técnica de Saneamiento y Organización Territorial de la provincia Yauli”**, beneficiando a 45 858 habitantes, con un presupuesto ejecutado de S/. 43 850.00



⇒ Se realizó la **“Atención de Petitorios sobre Demarcación Territorial”**, logrando 121 atenciones; beneficiando a 30 000 habitantes, con un presupuesto ejecutado de S/. 64 465.00

⇒ Se realizó **“Asesoramiento en Acciones Técnicas de Demarcación Territorial”**, logrando 346 asesoramientos; beneficiando a 865 habitantes, con un presupuesto ejecutado de S/. 38 004.00



SUB GERENCIA DE DEFENSA CIVIL

Principales actividades y proyectos



⇒ Se realizó la “**Temporada de Friaje**” entregando 10 092 unidades de frazadas, 10 000 buzos polar y 13 000 galones de petróleo; logrando beneficiar a los distritos de las 09 Provincias de la Región Junín, con un presupuesto ejecutado de S/. 463 345.00



⇒ Asimismo se realizó :

- TRES SIMULACROS DE SISMOS.
- TRABAJOS DE PREVENCIÓN
- CAPACITACIONES A AUTORIDADES Y REPRESENTANTES DE INSTITUCIONES EDUCATIVAS

DIMENSIÓN INSTITUCIONAL

- OFICINA REGIONAL DE COMUNICACIONES
- PLANEAMIENTO
- GESTIÓN PATRIMONIAL
- ABASTECIMIENTOS Y SERVICIOS AUXILIARES
- ASESORIA JURIDICA



OFICINA REGIONAL DE COMUNICACIONES

Principales actividades y proyectos



AUDIENCIAS PÚBLICAS REGIONALES

Se desarrollaron dos Audiencias Públicas Regionales:



⇒ **Primera Audiencia Pública Regional - 2012**, celebrado en el auditorio de la Municipalidad de Chanchamayo — La Merced el 16 de Agosto ; beneficiando a la población en general y autoridades de toda la región; con un presupuesto ejecutado de S/. 5 000 .00

⇒ **Segunda Audiencia Pública Regional - 2012**, celebrado en el auditorio del Gobierno Regional Junín el 28 de Diciembre; beneficiando a la población en general y autoridades de toda la región; con un presupuesto ejecutado de S/. 3 150 .00



SUB GERENCIA DE COOPERACIÓN TÉCNICA Y PLANEAMIENTO

Principales actividades y proyectos

PLAN ESTRATEGICO INSTITUCIONAL 2011 – 2014

⇒ Se realizó la evaluación anual correspondiente al año 2011, se ha iniciado el ajuste del PEI respecto a la estructura funcional programática en el marco de la articulación PLAN– PRESUPUESTO a nivel de unidades ejecutores y unidades orgánicas.



PLAN DESARROLLO REGIONAL CONCERTADO 2008 –2015

⇒ En el marco de la articulación del Plan Bicentenario, las nuevas mega tendencias y la aplicación de un nuevo enfoque de gestión basado en resultados se ha iniciado el proceso de formulación del PDRC al 2050, para cuyo efecto se con la elaboración de un plan de trabajo y la conformación del comité impulsor y comité técnico, quienes tienen la tarea de liderar y conducir el referido proceso.

PRESUPUESTO PARTICIPATIVO

⇒ En el año 2012, se realizaron 6 talleres descentralizados en el marco de proceso de Presupuesto Participativo 2013, en cuyo espacio se ha logrado la participación de 730 asistentes; con 161 (22 %) agentes participantes acreditados, representando a la sociedad civil; 127 (17.4%) municipalidades y 116 (15.9%) instituciones públicas, el mismo que ha concluido con la identificación y priorización de 21 proyectos de impacto regional, cuya gestión de financiamiento se encuentra en proceso.

OFICINA DE GESTION PATRIMONIAL: Principales actividades y proyectos



- ⇒ **“Disposición final de Bienes Patrimoniales - Anual”** el cual consiste en la donación de Bienes Muebles, beneficiando a las Instituciones Educativas e Instituciones Públicas con un presupuesto ejecutado de S/. 18000.00 nuevos

OFICINA DE ABASTECIMIENTOS Y SERVICIOS AUXILIARES Principales actividades y proyectos



- ⇒ **“Elaboración de los Expedientes de Contratación ”**, beneficiando a los sectores de extrema pobreza , Comodidad educativa y de salud, y a la población en general de la región Junín, con un presupuesto ejecutado de S/. 108 792.00

- ⇒ **“Solicitar las cotizaciones a los proveedores, incluido precios para el estudio de mercado para los procesos ”**, beneficiando a la población en general de la región Junín, con un presupuesto ejecutado de S/. 85 903.00

- ⇒ **“Elaboración de los Expedientes de Contratación”**, el cual consiste en la adquisición, servicios, ejecución de obras y consultorías de obras (supervisión), mayores a las 3UIT—2012, beneficiando a la población de la región Junín, con un presupuesto ejecutado de S/. 108 792.00

OFICINA REGIONAL DE ASESORIA JURÍDICA Principales actividades y proyectos

- ⇒ **“Participación y organización de 6 eventos de capacitación laboral y académica”**, con el propósito de tener un progreso sostenido y duradero en los servidores públicos del Gobierno Regional Junín, con un presupuesto ejecutado de S/. 12 977.00



OFICINA REGIONAL DE DESARROLLO INSTITUCIONAL Y TECNOLÓGICO DE LA INFORMACIÓN

Principales actividades y proyectos

- ⇒ **“Monitorear el proceso de formulación y evaluación de los planes operativos de las unidades orgánicas que conforman el Gobierno Regional Junín”**, con un avance físico de 20%, el cual detalla las actividades y proyectos a desarrollar en el corto plazo, y un presupuesto ejecutado de S/. 5000.00
- ⇒ **“Actualizar los documentos de gestión institucional de la sede y dependencias del Gobierno Regional Junín”**, con un avance físico de 8.33 % y un presupuesto ejecutado de S/. 14 550.00
- ⇒ **“ Administración de Data Center, Servidores, Firewall, Mailserver, Webserver, SIAF, SIGE, Streaming, AntiSpam, PCSistel, Camaras ;UPS, etc”**, con un avance físico de 95 % , beneficiando a la población en general, de la región Junín a través del portal electrónico y un presupuesto ejecutado de S/. 25 000.00
- ⇒ **“Actualizar portales Web Institucionales, de transparencia y transparencia Estándar de acuerdo a la Ley de Transparencia y acceso a la información, según criterios de evaluación de Defensoría del Pueblo y oficina Nacional de Gobierno Electrónico.**
- ⇒ **Desarrollar e implementar “Sistema del Plan Operativo Institucional-SISPOI” e integrar a la Unidades ejecutoras de la Dirección Regional de Salud Junín y unidades de Gestión Educativa local-UGEL del Gobierno Regional Junín a través de internet.**

SUB GERENCIA DE DESARROLLO CHANCHAMAYO

Principales actividades y proyectos



⇒ **“Apoyo a supervisión y control de obras de saneamiento”**, realizándose 3 inspecciones, logrando beneficiara 10 000 beneficiarios de la localidad de San Ramón, zona urbana, con un presupuesto ejecutado de S/. 9 000.00

⇒ **“Organizar participación de los productores en las ferias”**, realizándose 2 inspecciones, logrando beneficiar a 50 Personas, productores de la provincia de Chanchamayo, con un presupuesto ejecutado de S/. 9 000.00



⇒ **“Capacitación para la Elaboración de Proyectos de Inversión Publica a Nivel de Perfil”**, realizándose 02 capacitaciones, logrando beneficiar a 400 personas, entre funcionarios, técnicos de instituciones pública y privadas y alumnos de Universidades e Institutos, con un presupuesto ejecutado de S/. 12 000.00

⇒ **“Simulacros en Prevención de Desastres Naturales”**, Realizándose 2 simulacros , a fin de prever daños ante posibles fenómenos naturales, beneficiando a 2 000 personas, con un presupuesto ejecutado de S/. 7 000.00



⇒ **“Capacitación y Acciones de Sensibilización en Temas de Seguridad”**, realizándose 4 capacitaciones, beneficiando a 400 personas, entre personal de Instituciones Pública e Instituciones Educativas, con un presupuesto ejecutado de S/. 9 500.00

SUB GERENCIA DE DESARROLLO

SATIPO

Principales

actividades y proyectos



- ⇒ “Acciones de monitoreo, seguimiento y evaluación de Obras del ejercicio fiscal 2012”, realizándose 8 informes, beneficiando a 5 000 alumnos y en la ampliación de agua y desagüe Satipo serán aprox. 2 000 beneficiarios, con un presupuesto ejecutado de S/.28 000.00



- ⇒ “Acciones de monitoreo, seguimiento y evaluación de módulos ganaderos”, realizándose 2 informes, beneficiando a los que cuentan con ganadería vacuno y disponibilidad de pastos, con un presupuesto ejecutado de S/.9 000 .00

- ⇒ “Acciones de monitoreo, seguimiento y evaluación de desastres naturales”, realizándose 5 acciones de monitoreo, beneficiando a las comunidades nativas de Aoti margen derecha del río, con un presupuesto ejecutado de S/.12 596 .00



SUB GERENCIA DE DESARROLLO

YAULI

Principales actividades y proyectos



- ⇒ **“Mejoramiento Integral de la Infraestructura Educativa del Instituto Superior Técnico Público La Oroya-Santa Rosa de Sacco-Yauli-Junín”**, consta de la construcción de dos pabellones uno de talleres y otro de aulas de tres pisos con un auditorio, beneficiando a toda la población de la provincia en edad escolar, con un presupuesto ejecutado de S/. 2 472 229.40



- ⇒ **“Reinicio de la Construcción del PICED del distrito de Huayhuay”**, con una ejecución física del 14 %, beneficiando a todas las madres con niños entre 0 y 3 años, con un presupuesto ejecutado de S/. 54 000.00

SUB GERENCIA DE DESARROLLO

JUNÍN

Principales actividades y proyectos



- ⇒ Se realizó 01 **“Reunión del Comité de Gestión Ambiental del Lago Chinchaycocha”**, beneficiando a 5,100 familias, con un presupuesto ejecutado de S/. 6 435.00



- ⇒ Se realizó 01 **Curso de capacitación: “Educación y Seguridad”**, para reducir las sanciones que cometen los transportistas beneficiando a los conductores y directivos de las empresas de transportes de pasajeros en general, con un presupuesto ejecutado de S/. 3 800 .00



- ⇒ **“Mantenimiento Rutinario Manual de la Carretera que une la Provincia de Junín con el Distrito de Ondores, Centro Poblado de San Pedro de Pari y el Puente Upamayo”**, beneficiando a la población en general, con un presupuesto ejecutado de S/. 8 300 .00





⇒ Se realizó la **“Entrega de Ropa de Abrigo”**, beneficiando a un total de 2 204 niños de la provincia de Junín, con un presupuesto ejecutado de S/. 4 300.00



⇒ Se realizó la **“Entrega de equipo médico”**, de conjuntos clínicos de última generación, beneficiando a la población Junina , con un presupuesto ejecutado de S/. 5 300.00



⇒ Se realizó la **Entrega e Inauguración de la obra “Mejoramiento de la Capacidad Operativa de los Servicios Educativos en la I.E. Libertador Simón Bolívar”**, beneficiando a 1 000 alumnos de la Institución Educativa, con un presupuesto ejecutado de S/. 5 250 .00

SUB GERENCIA DE DESARROLLO TARMA

Principales actividades y proyectos

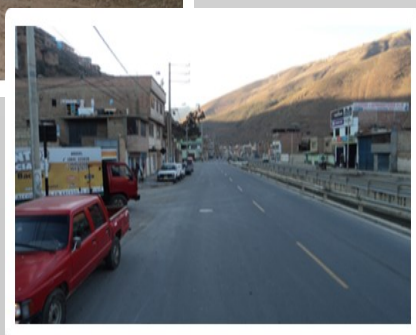

⇒ **“Mejoramiento de la Unidad de atención de Emergencia, UCC, Ampliación de un Modulo de espera materna, consultorios externos y rehabilitación de los servicios básicos del hospital Félix Mayorca Soto de Tarma, provincia de Tarma- Junín”,** con la construcción de un ambiente de unidad de emergencia, construcción de un ambiente de cuidados intensivos y construcción de un ambiente de unidad de espera materna, beneficiando a 480 696 personas que se encuentran en el nivel de pobreza I y II , con un presupuesto ejecutado de s/. 304 018.00

⇒ **“Ampliación y Mejoramiento de la Infraestructura de la Institución Educativa Integrado, San Martin de Porras de Huasahuasi – Tarma ”,** lográndose la construcción de 18 aulas, beneficiando a 711 personas, con un presupuesto ejecutado de s/. 123 931.00

⇒ **“Mejoramiento de la carretera a nivel de asfaltado Tramo Acobamba - Palcamayo San Pedro de Cajas - Provincia de Tarma - Junín”,** con un avance físico de 9 kilómetros de mejoramiento de carreteras, beneficiando a 23 000 personas, con un presupuesto ejecutado de s/. 9 437 883.00

⇒ **“Mejoramiento, Construcción de la carretera Pomachaca- La Unión - Condorcocha - Caripa, Distrito de la Unión Leticia, provincia de Tarma- Junín”,** con una avance físico de 6 kilómetros en mejoramiento de carreteras, beneficiando a 5 852 personas, con un presupuesto ejecutado de s/. 5 917 327.00

⇒ **“Mejoramiento Vía Evitamiento, Mercado Mayorista- Cementerio General”,** con un avance físico de 2.60 kilómetros de mejora de vial, beneficiando a 128 439 personas, con un presupuesto ejecutado de s/. 375 629.00

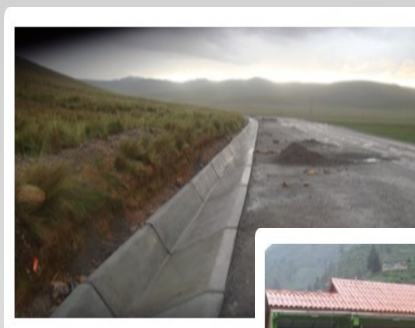

INFRAESTRUCTURA

- ESTUDIOS
- OBRAS
- SUPERVISION Y LIQUIDACION DE OBRAS



SUB GERENCIA DE ESTUDIOS

Principales actividades y proyectos

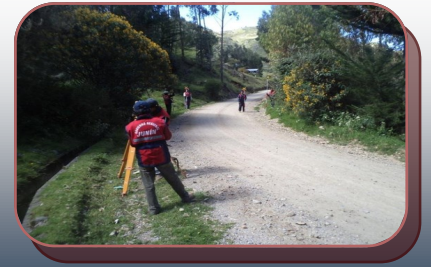

⇒ Se elaboro 01 expediente técnico del proyecto **“Mejoramiento De La Carretera Chupuro - Vista Alegre - Chicche - Chongos Alto - Huasicancha , Provincia De Huancayo - Departamento De Junín”**, se beneficiaran directamente los pobladores de las localidades del Canipaco que aprox. son un total de 5,510 habitantes, el estudio ha sido concluido con una ejecución presupuestal de S/. 500 000.00 que equivale a un 96% del presupuesto programado.

⇒ Se elaboro 01 expediente técnico del proyecto **“Mejoramiento de la Av. Eternidad y Construcción del Puente La Eternidad Provincia de Chupaca departamento de Junín”**, beneficiara a todos los pobladores de la provincia de Chupaca y el distrito de Pilcomayo en su conjunto los cuales se estiman un aprox. de 18 091 personas beneficiadas directamente, con un presupuestal ejecutado de S/. 259 744.64.

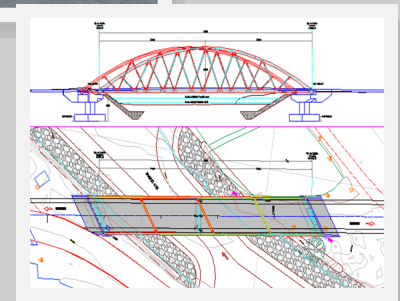

⇒ Se realizo 01 expediente técnico del proyecto de **“Mejoramiento de la Capacidad Resolutiva del Hospital Daniel Alcides Carrión Huancayo**, beneficiando a todos los habitantes de la Ciudad Incontrastable, se cumplió la meta con una ejecución presupuestal del 60% que asciende a S/ .243 500.00

⇒ Se elaboro 01 expediente técnico de la **Construcción e Implementación del lugar de la Memoria de la Región Junín; Chilca, Huancayo - Junín**, beneficiando tanto a la población huancáina como a los visitantes foráneos que arriben a nuestra ciudad, el estudio a sido terminado con una ejecución presupuestal de S/. 80 000.00

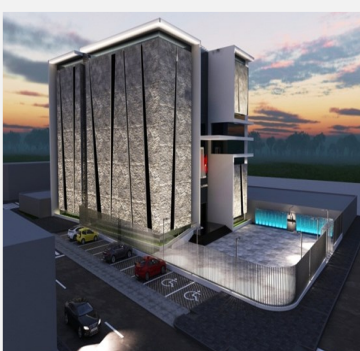

SUB GERENCIA DE OBRAS

Principales actividades y proyectos



- ⇒ **“Ampliación línea, red primaria en 22,9 KV, red secundaria en 440-220 V para el centro poblado de Panti, Distrito de Parihuanca–Provincia de Huancayo”**, con una ejecución física de 12.10 km; beneficiando a 216 familias y una población de 1080 habitantes, con un presupuesto ejecutado de S/. 462 026.30



- ⇒ **“Construcción e Implementación de la infraestructura de la I.E. Divino Niño Jesús de Satipo-Junín”**, con un avance físico del 99.7%; beneficiando a 500 alumnos, y un presupuesto ejecutado de S/. 6 646 816.57



- ⇒ **“Construcción y equipamiento del centro de Hemoterapia Tipo II de la Región Junín”**, con un avance físico del 52.17% (637.52 M²); beneficiando a 596 683 personas, con un presupuesto ejecutado de S/. 1 550 524



- ⇒ **“Mejoramiento del circuito vial Chupaca - Sicaya - Vicso - Aco - Mito, L= 22+044 KM - Provincias de Chupaca, Huancayo, Concepción - Junín”**, con un avance físico de 18 Km en mejoramiento de carretera; beneficiando a 7 717 personas con un presupuesto ejecutado de S/. 810 859.00, concluyéndose con 02 pontones de concreto armado.



- ⇒ **“Mejoramiento y Ampliación de los sistemas de agua potable y alcantarillado de Satipo”**, con un avance físico de 0.46 kilómetros; beneficiando a 22 544 habitantes, con un presupuesto ejecutado de S/. 5 153 062.00



- ⇒ **“Mejoramiento de la carretera vecinal Huancayo– El Tambo– San Agustín de Cajas– Hualhuas– Saño– Quilcas– San Jerónimo de Tunan– Ingenio, provincia de Huancayo-Junín”**, con un avance físico de 4.00 kilómetros; beneficiando a 56 983 personas, con un presupuesto ejecutado de S/. 1 652 170.31



- ⇒ **“Construcción carretera rinconada - Chimay, Cuenca de Tulumayo - Distritos de Mariscal castilla y Monobamba”** con un avance físico de 10,160.28 km (40.87%); beneficiando a 1 153 personas, con un presupuesto ejecutado de S/. 936 841.00



- ⇒ **“Mejoramiento y Promoción del centro recreacional de Mayopampa – Distrito de Viques”** con un avance físico de 261.60 metros lineales (17.44%); beneficiando a 2 568 personas, con un presupuesto ejecutado de S/. 118 686.52



SUB GERENCIA DE SUPERVISIÓN Y LIQUIDACIÓN DE OBRAS

Principales actividades y proyectos



⇒ **“Mejoramiento del servicio Educativo de la I.E. N°30657 Juan Santos Atahualpa, Distrito de Llaylla, Provincia de Satipo– Junín”,** con un avance físico de 40% en construcción de aulas, 50% de SS.HH., 40% en mejoramiento de aulas y 40% de SS.HH.; beneficiando a 157 alumnos en el nivel primario, con un presupuesto ejecutado de S/. 1 302 651.00



⇒ **“Construcción del Pequeño Sistema Eléctrico de Betania-Electrificación de 08 localidades de la Cuenca del Rio Tambo, Distrito de Rio Negro, Provincia de Satipo, Región Junín”,** con un avance físico de 40% en construcción de alcantarillas y 35% en construcción de pontones; los beneficiarios son las 08 comunidades nativas ashánincas, ubicadas en la cuenca del río Tambo, con un presupuesto ejecutado de S/. 4 218 920.00



⇒ **“Mejoramiento de la Carretera vecinal Huancayo - El Tambo - San Agustín de Cajas - Hualhuas - Saño - Quillcas - San Jerónimo de Tunan - Ingenio, Provincia de Huancayo - Junín”,** con un avance físico de 22+273 km en mejoramiento de carretera; beneficiando a 12377 turistas nacionales y extranjeros; y 56983 personas que pertenecen a la población local, con un presupuesto ejecutado de S/.1 652 171.00

⇒ **“Construcción de Puentes Peatonales y de Vehículos menores sobre el Rio Pichanaki, Distritos de Pichanaki - Perene - Provincia de Chanchamayo - Junín”**, con un avance físico de 100% en construcción de barandas, 100% en construcción de Defensa Ribereña, 100% en construcción de Muros de Mesa, 858 mts. de asfaltado de vereda y 02 unid. en construcción de puentes; beneficiando a 36,623 habitantes, con un presupuesto ejecutado de S/. 444 279.00

⇒ **“Construcción del Sistema de Riego Presurizado - Pampa de Sicaya”**, con un avance físico de 750 mts. en Construcción de canal, 750mts. en construcción Red de conducción y 01 construcción cámara de carga; beneficiando a un total de 400 familias y 2,800 pobladores, con un presupuesto ejecutado de S/. 7 007.00

⇒ **“Mejoramiento y Ampliación del Sistema de Agua Potable y Alcantarillado de la Ciudad de la Oroya”** con un avance físico del 34.64% en construcción de redes de agua potable, 78% construcción de sistema de alcantarillado y 24.87% tendido de redes, beneficiando a 27,816 habitantes (pobladores de Oroya y Santa Rosa de Sacco), con un presupuesto ejecutado de S/. 3 406 378.00



⇒ **“Construcción del puente sobre el Rio Mantaro de Chilca y Tres de Diciembre, Provincias de Huancayo y Chupaca - Departamento de Junín”**, con un avance físico de 100% en construcción de estructuras y 10% en construcción de torres o pilones con un presupuesto ejecutado de S/. 49 378 399.00 logrando beneficiar a los distritos de chongos bajo, San Juan de jarpa, yanacancha, tres de diciembre en Chupaca y los distritos de la zona altina del canipaco .



**LOGROS
OBTENIDOS
Y
DIFICULTADES
PRESENTADAS**

2012

DIMENSIÓN SOCIAL

Logros y dificultades

- SALUD
- EDUCACIÓN
- VIVIENDA
- TRABAJO
- ALDEA INFANTIL
- ARCHIVO REGIONAL



LOGROS

- ⇒ Se logro ejecutar 2 cursos de micro emprendimiento para personas adultas y personas con discapacidad.
- ⇒ Se ha realizado 5 talleres regionales en temas de derechos humanos, bullying en Instituciones educativas de la región Junín.
- ⇒ Se ejecuto 5 cursos de capacitación en Gestión pública
- ⇒ Se logro la conformación de 35 Demunas en la zona del VRAEM
- ⇒ El 71.5% (13 343 personas) aplican estilos de vida saludable (lavado de manos, agua segura y disposición adecuada de residuos orgánicos e inorgánico) y los difunden en su comunidad, el 58% (10 318) de beneficiarios identifican sus deberes y derechos y participan activamente como lideres en su comunidad y 30% (5 337) de los beneficiarios desarrollan acciones básicas de administración de su producción agropecuaria y no agropecuaria, realizando elaboración y comercialización.
- ⇒ Se logro la captación temprana de 56 gestantes, lo cual permitió aumentar la calidad temprana de la embarazada, incrementando además la lactancia materna exclusiva hasta el sexto mes e vida.
- ⇒ Se logro hacer 1 020 tamizajes de glucosa y 420 pruebas rápidas de hemoglobina llegando a diagnosticar 45 pacientes son diabetes y 86 pacientes con anemia.

DIFICULTADES

- ⇒ Poca participación de los responsables del Centro de Salud “Ernesto Guevara La Serna” en las actividades específicas de inmunización y descarte de VIH y el VPH.
- ⇒ No hay acceso de movilidad y señal por teléfono fijo y móvil, en algunos anexos ya que el acceso geográfico es accidentado en algunos lugares de intervención el proyecto de fortalecimiento de capacidades humanas y productivas de jóvenes iletrados
- ⇒ Presupuesto limitado.
- ⇒ El proyecto medico de familia de Tarma a la fecha, tiene problemas en el área de infraestructura y a que a raíz de la falta de materiales de construcción para proseguir la obra de los módulos del programa “Médicos de familia”, los trabajos han sido suspendidos temporalmente en el año 2012.

LOGROS

⇒ Se logro la adquisición e instalación de equipos médicos odontológicos en las Instituciones Educativas de la región Junín un total de:

115 unidades dentales equipadas

115 hornos esterilizador

115 lámparas de luz halógenas

230 instrumentos e insumos

⇒ Se logro la adquisición:

2 tomógrafos

1 resonador magnético,

1 equipo de rayos x estacionario

1 procesador automático de películas

radiográficas

⇒ Capacitación al 95% de técnicos de Salud Ambiental y proveedores de agua para consumo humano en zona rural.

DIFICULTADES

⇒ Apoyo de un profesional en el aspecto legal para la elaboración de los informes cuando se apoya a la Fiscalía del Medio Ambiente.

⇒ Falte de equipo o instrumentos para realizar la verificación de los lugares donde se tiene que supervisar.

⇒ Insumos Químicos. Como DIRESA no se tiene la Autorización de la DINANDRO, para la compra de Ácido nítrico, ácido clorhídrico y ácido sulfúrico, para la preservación de las muestras.

⇒ No se cuenta con la vestimenta de seguridad para el desarrollo de estas actividades; Cascos, Chalecos, zapatos de seguridad, pantalón y casaca de campo.

LOGROS

- ⇒ 100% de Mujeres Tamizada de Toma de Muestra Papanicolaou en relación a la meta programada.
- ⇒ 100% de cobertura en Consejería de los diferentes tipos de cáncer (gástrico, pulmón, próstata, cuello uterino y mamas) en relación a la meta programada.
- ⇒ 100% de población informada por medios de comunicación alternativos y masivos en relación a la meta programada.
- ⇒ Implementación de los consultorios del Programa de Prevención y Control del cáncer diferenciados en Centros de Salud y Hospitales para el fortalecer las actividades programáticas del PPR.
- ⇒ Implementación, construcción de ambientes y Equipamiento de los principales insumos para el funcionamiento de la unidad Oncológica.

DIFICULTADES

- ⇒ Demora de la lectura de resultado de Papanicolaou del laboratorio referencial de Huancayo.
- ⇒ Demora en la transferencia del presupuesto.

RED DE SALUD SATIPO

LOGROS

- ⇒ Disminución de la desnutrición crónica infantil en niños menores de 5 años a un 33% del 40% de prevalencia de desnutrición crónica en relación al 2011 (niños evaluados en el establecimiento de salud).
- ⇒ Mantener y disminuir la mortalidad materna neonatal en la provincia de Satipo.
- ⇒ Control y prevención de enfermedades metaxénicas y zoonóticas
- ⇒ Contribuir a mejorar la calidad de vida en niños, adolescentes, adultos y adulto mayores.
- ⇒ Se logró atender al 100% de los pacientes diagnosticados con tuberculosis con baja tasa de abandono de tratamiento.
- ⇒ Toma de conciencia e interés constante de la población en la prevención oportuna del cáncer en sus diferentes formas.
- ⇒ Se cobeturo más del 99% de control de contactos de los pacientes y administración de quimioprofilaxis a los contactos menores de 19 años al 93%.

DIFICULTADES

- ⇒ Inadecuados hábitos de alimentación y mala calidad de agua para consumo humano.
- ⇒ Inadecuadas prácticas de estilos de vida saludables .
- ⇒ La inestabilidad de permanencia de algunos trabajadores de salud dejaron desabastecidos algunos EESS .
- ⇒ Necesidad de implementación inmediata con RR HH en los establecimientos de la Red de Salud Satipo, para el desarrollo preventivo de la ESN Cáncer.
- ⇒ Bajo empoderamiento de las familias intervenidas en la realización de las prácticas saludables en prevención de TB VIH/SIDA .

RED DE SALUD JAUJA

LOGROS

AVANCE NORMAL: DEL 90% AL 110%

- ⇒ Vigilancia, investigación y tecnología en nutrición.
- ⇒ Familias saludables con conocimiento para el cuidado infantil, lactancia materna exclusiva y la adecuada alimentación y protección del menor de 36 meses.
- ⇒ Vigilancia de la calidad del agua para el consumo humano.
- ⇒ Desinfección y/o tratamiento del agua para el consumo humano.
- ⇒ Atención prenatal reenfocada.
- ⇒ Monitoreo, supervisión, evaluación y control de la salud materno neonatal.
- ⇒ Monitoreo, supervisión, evaluación y control de VIH sida - tuberculosis.
- ⇒ Atención IRA y prenatal reenfocada.
- ⇒ Comunidades saludables que promueven salud sexual y reproductiva
- ⇒ Población accede a servicios de consejería en salud sexual y reproductiva
- ⇒ Atención de la gestante con complicación, parto normal, parto complicado quirúrgico y atención del recién nacido normal.

DIFICULTADES

- ⇒ NIÑOS CON CRED COMPLETO SEGÚN EDAD(85%) - No se logra la cobertura deseada por la migración constante de la población en busca de mejoras económicas y las aperturas de nuevos programas de desarrollo social.
- ⇒ ATENCION EDA(135%) - Se presenta aparentemente un avance normal, empero el objetivo es disminuir las coberturas de morbilidad de enfermedades prevalentes en la infancia las EDAS, se presentan por falta de saneamiento básico y por el consumo de agua no segura.
- ⇒ ADOLESCENTES ACCEDEN A SERVICIOS DE SALUD PARA PREVENCIÓN DEL EMBARAZO(76%) - Huelga de profesores servicio con horarios diferenciados, que no interfiera con el horario de clases, no contamos con ambientes exclusivos solo ambientes multifuncionales.
- ⇒ GESTANTES SUPLEMENTADAS (59%) - Por la tardía captación de las gestantes (mayormente a partir del 4to mes de embarazo).
- ⇒ TAMIZAJE Y DIAGNOSTICO DE PACIENTES CON ERRORES REFRACTIVOS (47%) - carencia de profesionales especialistas.
- ⇒ ATENCION DEL PUERPERIO (85%) - Tardía captación de las gestantes .

LOGROS

- ⇒ Personal capacitado en vacunación segura y ESAVI.
- ⇒ Presupuesto y programación operativa (SIGA-PPR).
- ⇒ Reportes analíticos mensualizados y desagregados por nivel geográfico y Administrativo.
- ⇒ Reportes de vacunación enviados al nivel regional con oportunidad.
- ⇒ Reducción de muertes maternas y perinatales.
- ⇒ Detección precoz de riesgos de cáncer para su atención y referencia.
- ⇒ Captación de pacientes en diferentes estadios de enfermedad, tratamiento oportuno y/o referencia.
- ⇒ Equipo Oncológico capacitado permanente por el INEN.
- ⇒ Atención de Infecciones Respiratorias Agudas (IRA). Atención de Enfermedades Diarreicas Agudas (EDA). Atención de IRA con complicaciones. Atención de EDA con complicaciones. Atención de otras enfermedades prevalentes.

DIFICULTADES

- ⇒ Dispersión geográfica y distancia al Establecimiento de Salud.
- ⇒ Número limitado de personal asignado al servicio de inmunizaciones.
- ⇒ Implementación y cumplimiento de los Protocolos de vacunación.
- ⇒ Nivel de desempeño y rendimiento del personal de salud de inmunizaciones.
- ⇒ Dotación de insumos, insuficientes .
- ⇒ Insuficiente recurso humano para realizar la vigilancia epidemiológica en salud Pública de todas las enfermedades sujetas a notificación obligatoria.
- ⇒ Ruptura de cadena de frío.
- ⇒ Tardía ejecución de todas las necesidades programadas por RO PpR y demora excesiva en su asignación a todos los centros de costos de los bienes, insumos y equipos.

LOGROS

- ⇒ Coberturas aceptables en el barrido de vacunación contra la tos ferina en niños de 1 a 4 años de edad.
- ⇒ Se logra el 70% (1 172 atenciones) de lo programado mediante el fortalecimiento de los recursos humano calificado, sensibilizado e idóneo para el logro de resultados y con competencias en la atención materna para la toma de decisiones, optimo uso de recursos y consolidación de acciones hacia la mejora de la salud materna. la captación de las gestantes antes de las l2ss en un 54%.
- ⇒ Se logro capacitar en métodos de planificación familiar a 4 904 parejas (83.27 %) , debido por desabastecimiento de métodos de planificación familiar en el primer semestre.
- ⇒ Se logró cumplir un 90.72% (1 408 exámenes de tamizaje a niños de 3 a 11 años).

DIFICULTADES

- ⇒ La sobre estimación de población dada por INEI genera aparentemente bajas coberturas, sin embargo con la población real existente en las comunidades, las coberturas son óptimas para los diferentes vacunas según grupos de edad.
- ⇒ Poca coordinación para el trabajo en equipo en intervenciones domiciliarias con otras estrategias que también tienen contacto en MEF.
- ⇒ Aún se encuentra problemática de género en el acceso a la planificación familiar, dado que la mayoría que la mayoría de usuarias son mujeres.

LOGROS

- ⇒ Se presentaron 12 trabajos de investigación en el I concurso Regional de docentes Investigadores e innovadores, siendo ganadores 04 trabajos.
- ⇒ Se logro incrementar la cobertura del nivel inicial con 159 plazas para el año 2012 y 309 plazas para el año 2013.
- ⇒ se realizo 480 capacitaciones y 536 talleres de acompañamiento pedagógico a los docentes en las aulas intervenidas de las II.EE focalizadas.
- ⇒ Se cumplió con monitorear a 1 676 II.EE, verificando la participación y cumplimiento del desarrollo de las estrategias pedagógicas en los estudiantes.
- ⇒ Se capacito a 100 docentes en selva central y la provincia de Huancayo en el tema de :”EDUCAR COMO Y PORQUE en educación especial”
- ⇒ Se logro la formación de 2400 lideres estudiantiles a nivel regional.

DIFICULTADES

- ⇒ No se aplico la evaluación del logro de aprendizaje al 100 % de las II.EE focalizadas, en vista que algunas acataron un paro preventivo durante el mes de julio.
- ⇒ Renuncia de algunos docentes acompañantes de distritos alejados de la selva central (VRAEM).
- ⇒ Limitada participación del docente en forma programada durante el desarrollo de las sesiones de clase.

LOGROS

- ⇒ Se logro contribuir a un adecuado mejoramiento de la infraestructura, equipamiento y mobiliario de las Instituciones Educativas Públicas.
- ⇒ Se logro garantizar el normal desarrollo de las actividades educativas – 2012 Se contrató a 350 docentes y auxiliares en ámbito de la UGEL Tarma
- ⇒ Se identificó el logro de aprendizaje de los estudiantes durante el 2012.
- ⇒ Se logro contar una línea de base para los próximos años.
- ⇒ Dotar del servicio gratuito de DIRECTV a las I.E. urbanas, urbanas marginales y rurales de ámbito de la UGEL de Tarma.
- ⇒ Se logro la participación activa de los docentes, alumnos y padres de familia en los juegos florales nacionales 2012.
- ⇒ Se logro la asistencia masiva de los participantes para los juegos deportivos nacionales 2012, así como la clasificación de las Instituciones Educativas a las etapas regionales y nacionales en las tres categorías

DIFICULTADES

- ⇒ No se dispone del Código Nexus para la adjudicación de las plazas, con sus respectivas R.D.
- ⇒ Presupuesto limitado para la realización de los “Juegos Florales Escolares Nacionales – 2012”
- ⇒ El 25%(61) de las I. E. no reportan la declaración de sus gastos de manera oportuna.
- ⇒ No se aplicó la evaluación al 100% de las I.EE. focalizadas, en vista que algunas Instituciones Educativas acataron un paro preventivo durante el mes de julio.

LOGROS

- ⇒ Aprobación del Plan Regional de Saneamiento Junín 2011-2021 por el Consejo Regional-GRJ, mediante el Acuerdo Regional N°252-2012-GRJ/CR.
- ⇒ Realización del I TALLER DE IMPLEMENTACIÓN DEL P.R.S.J. 2011-2021.
- ⇒ Se logró la participación de Profesionales y Estudiantes de Universidades e Institutos de nuestro medio, así como trabajadores de construcción civil, y con la presentación de 03 ponentes especialistas en el área.
- ⇒ Se logró capacitar a 74 personas entre Estudiantes, Profesionales y trabajadores de Construcción Civil.
- ⇒ Se elaboró 05 PIP para los anexos más alejados de tres distritos de Satipo localizados en EL quintil de Pobreza extrema.
- ⇒ Se realizó la Recopilación de Precios Trimestrales de Materiales de Construcción del Mercado de Huancayo y alrededores.

DIFICULTADES

- ⇒ Escasa participación de los Municipios en los Talleres programados solo se puede apreciar representantes de EPS, DIRESA, SUNASS entre otros.
- ⇒ Observando el Acta del P.R.S.J.2011-2021, en cada taller convocado anteriormente los asistentes no pasaron de 15 asistentes lo que hace peligrar su efectividad, aplicabilidad y consolidación del P.R.S.J 2011-2021 en la problemática de Saneamiento en la Región.
- ⇒ La Municipalidad Provincial de Tarma no toma mucho interés en el Convenio por desconocimiento de los beneficios de orden administrativo que tiene el mismo.

LOGROS

TRABAJO:

- ⇒ Mayor conocimiento y cumplimiento de la normatividad laboral. Protección de los derechos del trabajador. Prevención y solución de los conflictos laborales.
- ⇒ Fomento del autoempleo a través de la promoción de la formalización y competitividad de las empresas, personas desempleadas capacitadas para una búsqueda más efectiva de empleo e insertadas en el mercado laboral y jóvenes con mejores perspectivas al momento de elegir su futuro ocupacional o profesional.
- ⇒ Evitar las pérdidas económicas por la paralización de labores y la consolidación del espacio necesario para la concertación.
- ⇒ Se ha firmado un importante Convenio de Cooperación Interinstitucional con: POLUS CENTER FOR SOCIAL & ECONOMIC DEVELOPMENT INC. Y el CENTRO PERUANO DE ACCION CONTRA LAS MINAS ANTIPERSONAL “CONTRAMINAS”, cuyo objeto fue mejorar la infraestructura de las Aulas Talleres de Soldadura, Computación y Mecánica Automotriz, con el cual la DRTPE asume el compromiso de asegurar la suscripción de los documentos formales o legales que garanticen la inclusión en los cursos de capacitación técnica ocupacional de Soldadura, Computación y Mecánica Automotriz, a personas con discapacidad, incluyendo a víctimas y sobrevivientes de minas antipersonal, gracias a este convenio se tiene el Taller de Soldadura .

DIFICULTADES

TRABAJO:

- ⇒ Recurso Humano: **Déficit del 60% de Servidores y Directivos**
- ⇒ De acuerdo a su estructura orgánica la DRTPE tiene un CAP funcional que prevé 60 Plazas, estando presupuestado sólo 23 plazas (PAP), motivando que al personal nombrado se le encargue doble función, inclusive ocupando cargos directivos sin incremento de haberes pero si de responsabilidad, estos cargos son:
 - Dirección de Prevención y Solución de Conflictos – F3.
 - Sub Dirección de Defensa Legal Gratuita – F2.
 - Sub Dirección de Inspección Laboral, Seguridad y Salud en el Trabajo – F2.
- ⇒ Este déficit de personal se ha venido superando gracias a lo manifestado líneas arriba (doble función de los trabajadores nombrados), y con la contratación de personal bajo la modalidad CAS.

LOGROS

- ⇒ La meta anual 2012 de actividades programadas fue de 2,948 y no obstante la limitada implementación de personal se ejecutó 4,160 actividades con un porcentaje de avance total de 141%, aparte del cumplimiento de tareas no programadas.
- ⇒ Elaboración del Inventario del Fondo Notarial y Registro Civil se encuentra en un avance del 80%, realizando como actividades complementarias la clasificación y ordenamiento de los mismos.
- ⇒ Difusión de la normatividad archivística a través de charlas a los responsables de los Archivos Centrales, así como entrega física de la legislación archivística.
- ⇒ Las visitas de supervisión lo realiza el personal responsable conjuntamente con el Director, previamente se tiene la entrevista con el funcionario responsable del Archivo Central, con el objetivo de sensibilizarlo.
- ⇒ La Recaudación de ingresos propios se incremento en un **12.23%** con respecto al año 2011.

DIFICULTADES

- ⇒ Falta de infraestructura propia y adecuada lo cual limita el acopio de nuevos fondos documentales.
- ⇒ Falta implementar el Cuadro de Asignación de Personal de la Dirección del Archivo Regional Junín.
- ⇒ Falta de apoyo por parte de los titulares de las instituciones públicas en la implementación de los archivos públicos.
- ⇒ Desconocimiento de la normatividad archivística por parte de los responsables del manejo de los archivos públicos.

DIMENSIÓN ECONÓMICA

Logros y dificultades

- AGRICULTURA
- PRODUCCIÓN
- ENERGIA Y MINAS
- TURISMO Y CO-
MERCIO EXTERIOR
- TRANSPORTE Y CO-
MUNICACIONES
- INVERSIÓN
PÚBLICA



LOGROS

- ⇒ Se realizó un encuentro de emprendimiento artesanal FESA 2012, con el objetivo que los artesanos formen la mesa de exportación artesana, logrando la sensibilización y la confraternidad entre asociados del proyecto..
- ⇒ Se realizó la Pasantía 2012, donde los artesanos beneficiarios del Proyecto Intercambiaron Experiencias, técnicas de producción socioeconómicas y culturales en las Provincias de Piura, Cajamarca, Arequipa, Lima y Puno.
- ⇒ Participación en la Feria INTERNACIONAL PERU GIFT SHOW 2012.
- ⇒ Participación en la Feria REGIONAL ESPO FIYA 2012.
- ⇒ Se logró la exportación de los Productos Artesanales de las 04 líneas, mediante el seguimiento de contactos logrados en la feria internacional Perú moda 2012.
- ⇒ Instalación de 150 hectáreas de café orgánico de campo definitivo.
- ⇒ Se realizó 16 eventos de capacitación de 490 beneficiarios
- ⇒ Se brindó 1440 asistencias personalizadas a través de 826 visitas realizadas
- ⇒ Se realizó la formalización de 20 asociaciones organizado con 300 productores
- ⇒ Se realizó la instalación y montaje de las maquinarias procesadoras de mármol en coordinación con técnicos italianos.
- ⇒ Se desarrolló la capacitación en Seguridad Industrial dirigido a los pobladores del distrito de Sicaya.

DIFICULTADES

- ⇒ Individualismo
- ⇒ Falta de organización
- ⇒ Baja autoestima cultural
- ⇒ No existe apoyo de las autoridades locales.
- ⇒ Dificultades del tránsito en carreteras por construcción de pavimento y frecuentes huaycos.
- ⇒ Se necesita mayor sensibilización en los pobladores de las comunidades del distrito del Sicaya.

LOGROS

PRODUCCIÓN FORESTAL Y REFORESTACIÓN

- ⇒ Incremento del 6% de plántones forestales en el 2012 en relación a la producción del 2011 (103800).

MAQUINARIA AGRÍCOLA Y PESADA

- ⇒ 1528 Has de tierras de cultivo mecanizadas con tractores agrícolas.

PLANEAMIENTO Y PRESUPUESTO

- ⇒ 02 Programas presupuestales por resultados propuestos para su ejecución en el 2013.

TITULACIÓN DE TIERRAS Y CATASTRO

- ⇒ 5506 predios rurales liderados y empadronados y 5506 predios rurales con la base de datos SIG.

CADENAS PRODUCTIVAS DE CULTIVOS Y CRIANZAS

- ⇒ Incremento de plantas procesadoras de productos agrícolas para la exportación con valor agregado (Alcachofa, Cacao y Café).

COMPETITIVIDAD AGRARIA

- ⇒ Planes de desarrollo empresarial, Planes Estratégicos, Planes de negocios para cadenas productivas de cultivos y crianzas elaborados y ejecutados.

PROYECTO PROGALE

- ⇒ Incremento de la productividad lechera en 4% del 2012 en relación a la productividad del 2011.

DIFICULTADES

INFORMACIÓN ESTADÍSTICA AGRARIA

- ⇒ Insuficiente capacitación al personal de Agencia Agraria en el manejo de equipos informáticos.

ADMINISTRACIÓN DE RECURSOS HÍDRICOS

- ⇒ Inexistencia en la DRA de un Área y/o Unidad responsable de liderar la conformación del Consejo Hídrico de cuencas en coordinación con el Gobierno Regional.

PROYECTO PROGALE

- ⇒ Desaliento y preocupación por parte de los ganaderos beneficiarios por la culminación del proyecto.

TITULACIÓN DE TIERRAS Y CATASTRO

- ⇒ Limitada disponibilidad de profesionales informáticos para la elaboración de planos catastrales y memorias descriptivas.

COMPETITIVIDAD AGRARIA

- ⇒ Limitado acceso de los pequeños productores al financiamiento de la Banca privada, estatal y financieras por la falta de saneamiento físico legal de sus predios.

LOGROS

- ⇒ En el I Trimestre y III Trimestre se hizo la siembra de 6,000 y 6,000 alevinos de truchas respectivamente con un avance del 66.66% de meta programada
- ⇒ En el I Trimestre se captó 28,730 visitantes, en el II Trimestre se tuvo el ingreso de 27,366 personas; en el III Trimestre se obtuvo 51,064 Turistas finalmente en el IV Trimestre 34,023 visitantes haciendo un Total de 141,183 turistas.
- ⇒ Se desarrollaron 3 eventos: 04 sobre insumos químicos; Dos con apoyo de la Dirección Nacional de IQPF del Ministerio de la Producción (uno en Hoyo y otro en Lima) y dos de DEVIDA-Chanchamayo (uno en Satipo y otro en Tingo María).
- ⇒ Se llevaron a cabo 5 actividades en distintas áreas como son:
 - ◆ Reunión con distintos sectores públicos y privados, organizaciones e instituciones, involucrado en el tema Mypes.
 - ◆ Actividad de celebración del Día del Pisco Sour, con participación de Institutos de Gastronomía, ONG's y Asociaciones Mypes.
 - ◆ Participación en eventos organizados por Instituciones como Junín Emprendedor, el CID, conjuntamente con el Gobierno Regional.
 - ◆ .

DIFICULTADES

- ⇒ Debido a la falta de alevinos y por restricciones presupuestales, solo se pudo abastecer a dos provincias de la región Junín.
- ⇒ La mayor dificultad que se tiene es en materia presupuestal, por baja asignación de presupuesto por la fuente de Recursos Ordinarios que impide contratar personal profesional idóneo para cubrir puestos claves en las distintas áreas de la Sub Dirección de Industria.

LOGROS

DIFICULTADES

ELECTRICIDAD

- ⇒ Viabilidad de proyectos de electrificación rural.
- ⇒ Concientización de más de 4000 estudiantes sobre la importancia del ahorro de energía.
- ⇒ Incremento del nivel de aprendizaje por el Funcionamiento de computadoras tipo OX para el beneficio de las Instituciones Educativas rurales .

- ⇒ Aspecto Normativo

MINERIA

- ⇒ Se entregó 135 títulos para el presente año.
- ⇒ Para el año 2012 se realizaron 26 fiscalizaciones logrando una meta física del 65%.
- ⇒ Para el año 2012 se realizaron 90 inspecciones , logrando una meta física del 225%.
- ⇒ El numero COM (Certificado de Operación Minera) otorgados, esta dentro de los rangos previstos como meta física, y que depende de las solicitudes de los usuarios.
- ⇒ En cumplimiento a lo dispuesto por el D.L. N° 1105, la Unidad Técnica de Minería se propuso llevar adelante el proceso de Formalización, y se culminó con éxito el primer paso y se inició con los pasos 2 y 3 para la formalización del pequeño productor minero y productor minero artesanal

- ⇒ Dirección inexacta consignada por los titulares en el Catastro Minero.
- ⇒ Agresión física de algunos miembros de la comunidad por desconocimiento de los derechos y obligaciones de las comunidades y/o titulares mineros en temas de la minería.
- ⇒ Existen incongruencias entre las normas dictadas y la realidad e las actividades mineras, por lo que el incumplimiento de los pasos de la formalización se hacen difíciles.

LOGROS

TURISMO:

- ⇒ Se realizó la Exposición Museográfica de la Civilización de Caral.
- ⇒ Asesoramiento, fiscalización y supervisión a empresas de servicios turísticos.
- ⇒ Sensibilización en temas turísticos y ambientales mediante Teatro Masivo con Ejes Temáticos: Medio Ambiente, Identidad Cultural, historia, arte, acciones sociales contestatarias.

ARTESANIA:

- ⇒ Conformación del Consejo Regional de Fomento Artesanal.
- ⇒ Supervisión y evaluación de talleres artesanales
- ⇒ Coorganización del concurso "Herederos de Nuestra Magia"

COMERCIO EXTERIOR:

- ⇒ Formulación del diagnóstico de la Oferta Exportable de la Región Junín.
- ⇒ Formulación del Plan de Exportaciones de la Asociación Textiles "New Warmi"
- ⇒ Regional de Exportaciones - CERX, y su reconocimiento mediante la Resolución Directiva Regional N° 075 – 2012 – GR – JUNIN/PR, de fecha 18 de enero de 2012.

DIFICULTADES

TURISMO:

- ⇒ Insuficiente personal especializado del área para atender los requerimientos de evaluación de inventarios turísticos, por parte de los gobiernos locales.
- ⇒ Carencia de personal especializado para la formulación de PIP en Turismo.

ARTESANIA:

- ⇒ Insuficiente personal especializado para la formulación del Plan Estratégico Regional de Artesanía – PERDAR.
- ⇒ Insuficientes recursos para la elaboración de material promocional de la actividad artesanal

COMERCIO EXTERIOR:

- ⇒ Insuficiente personal especializado para conducir asistencias técnicas a exportadores y potenciales exportadores.
- ⇒ Escaso personal especializado para atender a empresarios y productores de los corredores económico de Selva Central y Alto Andino.
- ⇒ Carencia de personal especializado para la formulación de PIPs en materia de comercio exterior.

LOGROS

- ⇒ Se viene emitiendo las licencias de acuerdo al cronograma que se establece.
- ⇒ Se ha logrado durante el periodo del 2012 la formalización de los diferentes transportistas que prestan servicio de pasajeros dentro del ámbito regional en un 90%.
- ⇒ Se realizó el mantenimiento y reparación de 102 sistemas en las Provincias de Huancayo, Concepción, Chanchamayo, Tarma, Yauli – La Oroya, Jauja y Satipo.
- ⇒ Se ha logrado la orientación a interesados y/o usuarios de los servicios de telecomunicaciones facilitando los requisitos para solicitar autorización de operación de las estaciones de radiodifusión.
- ⇒ Se cumplió con el Plan Anual de Control (PAC) 2012 al 100% con las actividades de Control, Actividades de Apoyo, Acciones de Control y otras gestiones administrativas por encargo de la Contraloría General de la República por la oficina de Control Institucional de la DRTC-Junín

DIFICULTADES

- ⇒ Incompatibilidad del expediente técnico, para lo cual se tramitó adicionales y se solicitó reformulación del expediente técnico.
- ⇒ Falta de Presupuesto para la adquisición de una impresora y equipo de computo para la impresión de Licencias de Conducir
- ⇒ Capacitación al personal en normatividad de expedición de Licencia de Conducir.

LOGROS

- ⇒ Se tiene :
- 68 perfiles viables en el sector educación.
 - 22 perfiles viables en el sector salud.
 - 02 perfiles viables en el sector energía.
 - 04 perfiles viables en el sector transportes.
 - 01 perfil viable en el sector agropecuario.

DIFICULTADES

- ⇒ El SOSEM no registra la información de la ejecución física el mismo que facilitaría el control paralelo del avance físico y financiero.
- ⇒ El sistema de la UF u OPI, no registra un acceso para registrar el informe de aprobación de Evaluación de Impacto Ambiental, a fin de exigir su cumplimiento.
- ⇒ Cuando la DGPI, determine el cierre o la paralización de algún proyecto, esta determinación no está ligado al corte de la ejecución presupuestal lo que permite que la UE, siga ejecutando el presupuesto haciendo caso omiso a la orden de la DGPI.

DIMENSIÓN AMBIENTAL

Logros y dificultades

- RECURSOS NATURALES Y MEDIO AMBIENTE
- ACONDICIONAMIENTO TERRITORIAL
- DEFENSA CIVIL



LOGROS

- ⇒ Los logros obtenidos en el **“Fortalecimiento del sistema de áreas protegidas y establecimiento de la conservación Regional en Junín”** son: Conservación de la biodiversidad en las áreas naturales protegidas de sierra y selva de la Región Junín. (Nor Yauyos Cochas y Parque nacional Otishi), reforestación de 123 hectáreas en la reserva paisajística Nor Yauyos cochas y su zona de amortiguamiento, reforestación con 10 hectáreas en el parque nacional Otishi y su zona de amortiguamiento.
- ⇒ Los logros obtenidos en el **“Fortalecimiento de la Gestión Ambiental en el Gobierno Regional y Municipios de la Región Junín”** son : Soporte técnico y especializado a las áreas ambientales de 09 Municipalidades provinciales (Huancayo, Chanchamayo, Satipo, Junín, Concepción, Chupaca, Tarma, Yauli y Jauja) en las líneas de acción de eco eficiencia, residuos sólidos, aguas residuales, ordenamiento territorial y Participación Ciudadana, a través de 04 promotores ambientales.
- ⇒ Los principales logros en el **“Fortalecimiento de Capacidades para la Adaptación al Cambio Climático en la Región Junín”** son: 05 asistencias técnicas brindadas a los miembros del Grupo Técnico de Cambio Climático, 03 planes de trabajo de estudios a desarrollar para la generación de información en la temática de cambio climático y 50 % de implementación de un centro de procesamiento.

DIFICULTADES

- ⇒ Las principales dificultades en el **“Fortalecimiento del sistema de áreas protegidas y establecimiento de la conservación Regional en Junín”** son: Desinterés por parte de Los pobladores de la CC.CC. Acopalca para la realización de talleres, demora en la adquisición de bienes (camioneta, motos), demora en la adquisición de bienes especializados (cámara digital y filmadora profesional) y dificultad en
- ⇒ Las principales dificultades en el **“Fortalecimiento de Capacidades para la Adaptación al Cambio Climático en la Región Junín”** son: Se observado algunas deficiencias de forma y fondo de los contratos, si bien son dependientes de los términos de referencia, en el contrato debe ser mejora de los Términos de referencia y se ha presentado un retraso en la entrega de los informes, debido a que los informes son dependientes de los avances físicos y financieros.

SUB GERENCIA DE ACONDICIONAMIENTO TERRITORIAL

LOGROS

- ⇒ Los logros obtenidos en la **“Elaboración del Estudio de Diagnóstico y Zonificación Territorial a nivel de la provincia Concepción”** son: Generación de la base Cartográfica de la provincia de Concepción, generación de información socioeconómica cultural de la provincia de Concepción.
- ⇒ Los logros obtenidos en la **“Formulación de Propuesta Técnica de Saneamiento y Organización Territorial de la Provincia Yauli”** son: formulación de la propuesta técnica SOT-Yauli, para la apertura del proceso de Saneamiento y Organización Territorial de la Provincia de Yauli.
- ⇒ Los logros obtenidos en **“Atención de Petitorios sobre Demarcación Territorial”** son: Atención oportuna de solicitudes y petitorios de las instituciones y población en general, evaluación y opinión técnica de petitorios sobre acciones de demarcación territorial.
- ⇒ Los logros obtenidos en **“Asesoramiento en Acciones Técnicas de Demarcación Territorial”** son: Adecuada orientación e información al público usuario, sobre temas de Demarcación y Organización Territorial, realización de mesas de trabajo con autoridades locales, para el tratamiento de controversias territoriales y otros asuntos y mayor acercamiento Institucional con la ciudadanía.

DIFICULTADES

- ⇒ Las principales dificultades en el **“Elaboración del Estudio de Diagnóstico y Zonificación Territorial a nivel de la provincia Concepción”** son: la carencia de información básica de nivel distrital y centros poblados y el incumplimiento de las funciones de supervisión técnica por parte de la PCM/DNTDT
- ⇒ Las principales dificultades en la **“Formulación de Propuesta Técnica de Saneamiento y Organización Territorial de la Provincia Yauli”** son: Escaso personal especializado en temas de demarcación territorial y escasa voluntad política de los autoridades locales

SUB GERENCIA DE DEFENSA CIVIL

LOGROS

EDUCACIÓN

- ⇒ Entrega de 20 módulos pre fabricados en el distrito de Río Tambo.

SALUD

- ⇒ 08 módulos pre fabricados en el distrito de Río Tambo.

TRANSPOTES

- ⇒ Rehabilitación de vías interrumpidas

DIMENSIÓN INSTITUCIONAL

Logros y dificultades

- OFICINA REGIONAL DE COMUNICACIONES
- PLANEAMIENTO
- GESTIÓN PATRIMONIAL
- ABASTECIMIENTOS Y SERVICIOS AUXILIARES
- ASESORIA JURIDICA



LOGROS

- ⇒ Se realizaron dos Audiencias Públicas y una réplica de los principales logros realizados por el Gobierno Regional en el ejercicio presupuestal 2012. realizado en Chanchamayo—La Merced y en la ciudad Huancayo.
- ⇒ Se difundió el inicio y avance de obras de impacto realizadas por el Gobierno Regional, entre ellas el Hospital Clínico Docente Quirúrgico Daniel A. Carrión, Puente Comuneros, Asfaltado: Acobamba, Palcamayo, San Pedro de Cajas, Condorín en Tarma; Hospital de Medicina Tropical de La Merced.
- ⇒ Recojo de información, análisis, redacción y diagramado de las revistas del GRJ (Nº 4 y 5) donde se resaltan los avances de ejecución del gasto durante el 2012 y la consolidación de obras sociales y estructurales en las nueve provincias.
- ⇒ Difusión mediante redes sociales (facebook, twitter, blog, portal del Gobierno regional) los planes, objetivos del Gobierno Regional Junín, para conocimiento de los ciudadanos en el ámbito local y nacional.
- ⇒ Celebraciones y difusión del Primer Aniversario de la región Junín, realizada en la provincia de Concepción.
- ⇒ Inspeccionar las obras para la puesta de primera piedra, inauguraciones y difusión de las mismas.

OFICINA DE GESTIÓN PATRIMONIAL

LOGROS

- ⇒ Se ha logrado donar bienes a Centros Educativos, Entidades Estatales como Municipalidades para poder cubrir sus Necesidades.

DIFICULTADES

- ⇒ No se puede cumplir con los requerimientos de Donaciones porque la mayoría quiere bienes en Perfectas condiciones o si es posible, nuevas lo que no es posible porque los bienes para donación son bienes que han sido dados de baja.

OFICINA DE ABASTECIMIENTO Y SERVICIOS AUXILIARES

LOGROS

- ⇒ Elaboración de los expedientes de Contratación, en mayor cantidad que lo programado en el PAC inicial.
- ⇒ Elaboración del Plan Anual de Contrataciones, que conllevo a la mayor participación empresarial y Mypes.
- ⇒ Realizar y registrar compras electrónicas vía convenio Marco, en adecuación a la normativa, generando ahorro y eficiencia en el uso adecuado de los fondos del Estado.

DIFICULTADES

- ⇒ Falta de ambientes adecuados que permitan llevar a cabo las labores diarias (goteras, muebles y equipos antiguos).
- ⇒ Falta de un ambiente para la custodia y archivamiento de los Expedientes de contratación, así como la falta de equipos de impresión.
- ⇒ Falta de capacitación especializada al personal de las diferentes actividades de logística.

LOGROS

- ⇒ En primer lugar señalamos que al finalizar el año la Oficina Regional de Asesoría Jurídica logro la ejecución de gasto superior al 100%, pero esta meta muestra de forma incompleta nuestro alcance laboral, porque otro logro que no se puede visualizar mediante los porcentajes es el lado cualitativo, sobre el cual debemos mencionas que esta oficina a superado el nivel cualitativo de los servicios que brinda, la agilidad y coherencia al momento de trabajar.
- ⇒ Asimismo, nuestra labor se ha extendido a actividades académicas de rotundo éxito por la cantidad de personas que asistieron así como por los temas abordados, señalamos que nuestro personal tiene constante capacitación en diversos temas del derecho que han permitido la mejora cualitativa de nuestro trabajo.

DIFICULTADES

- ⇒ Como muestran los resultados finales del Plan Operativo Institucional 2012, esta Oficina ha tenido inconvenientes en cuanto ha establecer sus metas, es decir no existió coincidencia entre la calidad del trabajo con la cantidad el mismo. Es decir, que si bien existieron metas numéricas que no se alcanzaron en transcurso del año, la labor realizada por esta oficina fue satisfactoria para la Institución en su conjunto.
- ⇒ Otro problema suscitado durante el año 2012 fue que no se pudo insertar los datos y la información requerida para la evaluación del II Trimestre, ha eso se debe el bajo porcentaje ejecutado al finalizar el trabajo anual.

LOGROS

- ⇒ El 89.13 % de la unidades orgánicas han cumplido con desarrollar las actividades y proyectos planteados en el POI –2012.
- ⇒ Se actualizo los documentos de gestión de la sede y de las direcciones regionales sectoriales.
- ⇒ Apoyo Tecnológico oportuno, a los usuarios finales con los aplicativos alojados en al data
- ⇒ Optimización de la gestión documentaria con el SISGEDO.

DIFICULTADES

- ⇒ Poco conocimiento sobre la importancia de los documentos de gestión
- ⇒ Limitado recursos financieros
- ⇒ Escasa coordinación entre las gerencias, sub gerencias, direcciones, sub direcciones y direcciones regionales sectoriales.
- ⇒ Débil capacitación.

SUB GERENCIA DE DESARROLLO TARMA

LOGROS

⇒ **EDUCACIÓN:**

Sensibilización a los Directores para elaborar perfiles de Pre inversión para construcción de infraestructura y capacitación de docentes.

⇒ **SALUD:**

Construcción y Equipamiento de Hospital Félix Mayorca Soto, atención en los barrios periféricos.

⇒ **INSTITUCIONAL:**

Sensibilización para la Toma de Decisiones a las Autoridades Locales de la Provincia de Tarma.

DIFICULTADES

⇒ **EDUCACIÓN:**

No se cuenta con multimedia propia para desarrollar los talleres.

⇒ **SALUD:**

Descoordinación de los funcionarios de la Gerencia de Desarrollo Social para plantear actividades en una Provincia.

SUB GERENCIA DE DESARROLLO CHANCHAMAYO

LOGROS

⇒ **EDUCACIÓN:**

Dotar de infraestructura educativa a fin de otorgar adecuado servicios educativos.

⇒ **SANEAMIENTO:**

Mejorar las condiciones de salubridad, y con ello la disminución de la Incidencia de Enfermedades Diarreicas y Parasitosis.

⇒ **PRODUCTIVO:**

Fortalecer las capacidades de los agricultores en la producción de Café Orgánico, y con ello mejorar sus condiciones de vida

⇒ **SALUD:**

Dotar de infraestructura adecuada y especializada de salud para la atención de las poblaciones de menos recursos económicos, que conlleve a mejorar la calidad de vida de cada uno de ellos.

⇒ **TRANSPORTES:**

Transitabilidad permanente de vehículos de pasajeros y carga para el traslado de productos agropecuarios hacia los centros de comercialización local y regional.

⇒ **CAPACITACIONES Y DIRECCIÓN EJECUTIVA:**

Fortalecer las capacidades técnicas de los agricultores y pequeños empresarios para el desarrollo productos competitivos.

Fortalecer las capacidades técnicas de los agricultores sobre manejo de productos orgánicos.

SUB GERENCIA DE DESARROLLO JUNIN

LOGROS⇒ **EDUCACIÓN:**

Se está coadyuvando a generalizar la enseñanza, gracias a la implementación de la gran campaña de alfabetización.

⇒ **SALUD:**

Se ha iniciado un proceso de democratización de la salud con la consiguiente implementación médica.

Las familias, en especial las mas postergadas, están optimizando sus condiciones de salud.

⇒ **TRANSPORTES:**

Se ha logrado mantener las primordiales vías de comunicación en buen estado de conservación.

Se ha iniciado el asfaltado de una importante carretera que une las regiones de Pasco-Junín, a través de la provincia de Junín y Tarma.

Se están asfaltando principales calles, que redundarán en el desarrollo de la provincia.

DIFICULTADES⇒ **EDUCACIÓN:**

La dificultosa labor de activar el conocimiento y las manos del pueblo, con la intención de que por si solos se plasmen una vida mejor, emancipada y floreciente, con el propósito de erradicar toda forma de dominación y explotación.

⇒ **SALUD:**

La entidad pública médica no cumple los principios básicos de Hipócrates, ni mucho menos la función docente.

⇒ **TRANSPORTES:**

Eliminar los parámetros inadecuados que el Ministerio de Transportes otorga viendo si es rentable o no.

No priorizar las vías aéreas como solución definitivas al transporte.

No considerar que nuestra región necesita de mayor y mejor infraestructura aeronáutica.

INFRAESTRUCTURA

Logros y dificultades

- ESTUDIOS
- OBRAS
- SUPERVISION Y LIQUIDACION DE OBRAS



LOGROS

⇒ EDUCACION:

PRE INVERSIÓN

Creación del colegio Mayor de JUNIN, EN EL DISTRITO DE AHUAC, PROVINCIA DE CHUPACA, REGION JUNIN (Perfil).

Se formularon 56 proyectos de Instituciones Educativas consideradas en el Programa Estratégicos Logros de Aprendizaje – PELA, de los cuáles se logró gestionar los recursos para la ejecución de 25 proyectos.

⇒ SALUD:

En el año 2012 se lograron desarrollar megaproyectos, entre los más importantes se tiene.

PRE INVERSIÓN

PIP “Implementación del Instituto Regional de Enfermedades Neoplásicas de la Macro Región del Centro del Perú.”

PIP “Mejoramiento de la capacidad resolutive del Hospital El Carmen Huancayo, Región JUNIN”.

Fortalecimiento de la Unidad Productora del centro de Salud La Libertad – Huancayo – JUNÍN.

Creación del Hospital Regional de Salud Bucal, Distrito de Huancayo, Provincia de Huancayo, Región JUNIN.

INVERSIÓN

PIP “Mejoramiento de la capacidad resolutive del Hospital Daniel Alcides Carrión Huancayo”

TRANSPORTES:

INVERSIÓN (EXPEDIENTES TÉCNICOS):

PIP “Mejoramiento de la carretera Chupuro - vista alegre - Chicche - Chongos Alto - Huasicancha, provincia de Huancayo - departamento de Junín”.

Mejoramiento de la av. eternidad y construcción del puente la eternidad provincia de Chupaca departamento de Junín.

DEPORTE:

PRE INVERSIÓN

Mejoramiento integral de la infraestructura deportiva del estadio Huancayo, provincia y distrito de Huancayo, Junín.

DIFICULTADES

⇒ EDUCACION:

Desconocimiento de los formularos externos sobre las últimas actualizaciones de la Directiva General del Sistema Nacional de Inversión Pública y su normatividad.

⇒ SALUD:

Desconocimiento de los formularos externos sobre las últimas actualizaciones de la Directiva General del Sistema Nacional de Inversión Pública y su normatividad.

⇒ TRANSPORTES:

Desconocimiento de los formularos externos sobre las últimas actualizaciones de la Directiva General del Sistema Nacional de Inversión Pública y su normatividad.

LOGROS

⇒ **ENERGIA:**

La instalación de materiales eléctricos.

⇒ **EDUCACIÓN:**

Mejorar las oportunidades educativas de los pobladores con infraestructura nueva.

Una gestión de calidad con el fortalecimiento de la institución, sus directivos, sus docentes y su gobierno local.

⇒ **SALUD:**

Reducir la vulnerabilidad de enfermedades en los centros de atención adecuados.

Del componente 01 infraestructura PICET: se ha realizado el mejoramiento del suelo para recibir el falso piso (35.00%), tartajeo general (60.00%)

⇒ **TRANSPORTES:**

Se ha logrado ejecutar las obras provisionales y preliminares en un 100%, se ha realizado el relleno y compactado de la sub rasante de la carretera y de las veredas.

De acuerdo al presupuesto asignado se han ejecutado inicialmente dos pontones de concreto armado, a la fecha se encuentra en ejecución de 04 pontones, 02 alcantarillas y 03 badenes.

Al culminar con la ejecución se contará con una vía que unirá las provincias de Chanchamayo, Concepción y Huancayo.

DIFICULTADES

⇒ **ENERGIA:**

La falta de atención de materiales.

Lejanía y falta de comunicación con los sectores involucrados.

⇒ **EDUCACIÓN:**

Continua la demanda por la educación.

Falta terminar la infraestructura y acabados.

⇒ **SALUD:**

Carecen de equipamiento médico.

No existe mano de obra calificada.

⇒ **TRANSPORTES:**

Las dificultades se presentaron en el desabastecimiento de materiales esenciales, debido a que los requerimientos de: agregado, petróleo, cemento entre otros no fueron adjudicados oportunamente.

SUB GERENCIA DE SUPERVISIÓN Y LIQUIDACIÓN DE OBRAS

LOGROS

⇒ EDUCACIÓN:

Control adecuado de los ambientes para la educación.

Lograr la mejora de la infraestructura educativa en los lugares mas necesitados de la Región

Lograr una Supervisión efectiva para tener adecuados ambientes para la mejora en la educación.

⇒ SALUD:

Construcción de hospitales y centros de salud, cumpliendo los parámetros.

Cumplimiento de las Obras en el sector Salud al 100% - Construcción y Equipamiento.

Coordinación adecuada entre Gobierno Regional y los contratistas para llevar adelante las programaciones de plazos en las construcciones de los Hospitales y Centros de Salud.

⇒ TRANSPORTE:

Construcción de carreteras optimas para el desarrollo sostenido de la población en general de la Región Junín.

Construcción de puentes óptimos para unir comunidades y lograr el desarrollo.

⇒ ENERGÍA:

Desarrollo de un sistema coordinado para la supervisión y el sistema de transferencia en el sector energía.

DIFICULTADES

⇒ EDUCACIÓN:

Constantes modificaciones en los expedientes técnicos de las obras en el sector Educación.

Retrasos en la aprobación de los proyectos en el sector educación.

Demora en la contratación de profesionales y/o servicios.

⇒ SALUD:

Tramites engorrosos para las licencias de construcción.

Incompatibilidad con los Planos de los Proyectos.

⇒ TRANSPORTE:

Constantes lluvias que retrasan los trabajos programados.

Demora en la contratación de profesionales para la ejecución de la obra.

⇒ ENERGÍA:

Accesibilidad de caminos para el transporte a la obra.

Incompatibilidad con los planos de los proyectos.



ANÁLISIS DE LA
EJECUCIÓN DEL
PRESUPUESTO
DE INGRESOS,
GASTOS E
INVERSIÓN

2012

ANÁLISIS DE LA EJECUCIÓN DEL PRESUPUESTO DE :

- **INGRESOS**
- **GASTOS**
- **INVERSIÓN**

- ⇒ Se ha logrado mayores recursos presupuestales que refuerza la ejecución del Programa de Inversiones 2012, habiéndose iniciado con un **PIA de S/.69'408,351.00** nuevos soles y al 31 de diciembre el Presupuesto Institucional Modificado (**PIM**) **asciende a la suma de S/ 256'627,972.00.** importe obtenido por continuidad de las inversiones, inyección de créditos suplementarios para ejecución de proyectos de envergadura regional, saldos de balance, Fideicomiso Regional, transferencia financiera para el programa de caminos departamentales.
- ⇒ Se ha incorporado recursos presupuestales por transferencia de partidas de hasta **S/. 31'347,711.00**, en las Unidades Ejecutoras del Sector Educación, para la contratación de personal docente, auxiliares, personal administrativo, encargaturas de la Carrera Pública Magisterial, bonificación excepcional a docentes, pago de deudas del D.U. 037-94, reajuste de pensiones, pago de gastos ocasionales, entre otros conceptos.
- ⇒ Asimismo se ha incorporado recursos presupuestales por transferencia de partidas de hasta **S/. 54'984,371.00**, en las Unidades Ejecutoras del Sector Salud, para el financiamiento de los programas presupuestales estratégicos, bono extraordinario para el personal de salud médicos, pago de deudas del D.U. 037-94, pago de gastos ocasionales, nombramiento de 15% de profesionales médicos, entre otros conceptos.
- ⇒ Se ha incorporado transferencias financieras del Seguro Integral de Salud, por el importe de **S/. 9'862,593.00** Nuevos Soles, en el presupuesto de las Unidades Ejecutoras de Salud.

EJECUCION DE PROYECTO DE INVERSIÓN - 2012

Pliego 450: GOBIERNO REGIONAL JUNIN	253,487,165	214,741,046	84.7
Producto / Proyecto	PIM	Devengado	Avance %
2001621: ESTUDIOS DE PRE-INVERSION	91,896	35,954	39.1
2015113: AMPLIACION DEL PUENTE HUANCVELICA	130,784	130,783	100.0
2017371: AMPLIACION Y MEJORAMIENTO DE LOS SISTEMAS DE AGUA POTABLE Y ALCANTARILLADO DE LA CIUDAD DE SAN RAMON	419,212	406,803	97.0
2017381: AMPLIACION Y MEJORAMIENTO DE LOS SISTEMAS DE AGUA POTABLE Y ALCANTARILLADO DE LA CIUDAD DE CARHUAMAYO	26,000	26,000	100.0
2017383: MEJORAMIENTO Y AMPLIACION DE LOS SISTEMAS DE AGUA POTABLE Y ALCANTARILLADO DE SATIPO	7,598,113	5,146,562	67.7
2018598: MEJORAMIENTO Y AMPLIACION DE LOS SISTEMAS DE AGUA POTABLE ALCANTARILLADO DE PICHANAKI Y SANGANI	164,495	164,494	100.0
2022788: GESTION DEL PROGRAMA Y OTROS - PROGRAMA DE CAMINOS DEPARTAMENTALES	768,255	487,030	63.4
2022896: REHABILITACION DE LA CARRETERA HUANCAYO - ACOPALCA - PARIAHUANCA	6,181,173	5,699,693	92.2
2023362: AMPLIACION REDES DE DISTRIBUCION ELECTRICA SECTOR SUR OESTE - SAN RAMON DE PANGOA	40,697	40,696	100.0
2023465: CANALIZACION DEL RIO CHILCA, TRAMO: JR. LIBERTAD - AV. HUANCVELICA	0	0	0.0
2026850: REHABILITACION DE ECOSISTEMAS TROPICALES	263,913	263,336	99.8
2030570: MEJORAMIENTO Y AMPLIACION DEL SISTEMA DE AGUA POTABLE Y ALCANTARILLADO DEL DISTRITO DE HUAYHUAY-YAULI-LA OROYA	131,578	131,577	100.0
2031178: CONSTRUCCION DE AULAS DE LA I E SANTA ROSA DE LIMA N° 30001-COOPERATIVA SANTA ISABEL- HUANCAYO	32,966	25,232	76.5
2031761: PUESTA EN VALOR Y PROMOCION DEL CORREDOR TURISTICO TARMA - SELVA CENTRAL EN LA REGION JUNIN	2,223	2,222	100.0
2042443: AMPLIACION DEL SUB SISTEMA ELECTRICO LINEA PRIMARIA, RED SECUNDARIA EN 13.2 KV, RED SECUNDARIA EN 0.440 - 0.22 KV, ACOMETIDAS DOMICILIARIAS Y ALUMBRA-DO PUBLICO - VITOC II ETAPA	467,432	451,954	96.7
2042454: AMPLIACION DE LINEA, RED PRIMARIA EN 22.9/13.2 KV., RED SECUNDARIA EN 440-220 VOLTIOS PARA EL CENTRO POBLADO DE PANTI, DISTRITO DE PARIAHUANCA - PROVINCIA DE HUANCAYO	502,196	500,272	99.6
2042818: CONSTRUCCION PUENTE CARROZABLE SOBRE EL RIO PANGA L=70 MT MAZAMARI SATIPO	655,298	655,073	100.0
2042834: MEJORAMIENTO DE (21 KM) DE TROCHA CARROZABLE, APERTURA DE TROCHA CARROZABLE (3 KM) DEL VALLE ANCAYO, DISTRITO DE PAMPA HERMOSA, PROVINCIA DE SATIPO, REGION JUNIN	200,120	0	0.0
2045807: CONSTRUCCION PUENTE UBIRIKI, LONGITUD = 100 METROS LUZ - DISTRITO DE PERENE, PROVINCIA DE CHANCHAMAYO - REGION JUNIN	5,284,520	5,074,939	96.0
2045824: CONSTRUCCION Y EQUIPAMIENTO DE HOSPITAL II-1 LA MERCED - CHANCHAMAYO	43,932,568	43,507,575	99.0
2046218: MEJORAMIENTO DE LAS UNIDADES DE ATENCION DE EMERGENCIA, UCC, AMPLIACION DE UN MODULO DE ESPERA MATERNA, CONSULTORIOS EXTERNOS Y REHABILITACION DE LOS SERVICIOS BASICOS DEL HOSPITAL FELIX MAYORCA SOTO DE TARMA, PROVINCIA DE TARMA - JUNIN	304,018	304,018	100.0
2046317: MEJORAMIENTO Y AMPLIACION DEL SISTEMA DE AGUA POTABLE Y ALCANTARILLADO DE LA CIUDAD DE LA OROYA	3,444,502	3,406,378	98.9
2046327: MEJORAMIENTO Y ENSANCHE DE LA CARRETERA POMACHACA- LA UNION - CONDORCOCHA - CARIPA, DISTRITO DE LA UNION LETICIA, PROVINCIA DE TARMA - JUNIN	178,513	178,513	100.0
2049359: CONSTRUCCION DE PUENTES PEATONALES Y DE VEHICULOS MENORES SOBRE EL RIO PICHANAKI, DISTRITOS DE PICHANAKI - PERENE, PROVINCIA DE CHANCHAMAYO - JUNIN	444,282	434,279	97.7
2052436: MEJORAMIENTO CARRETERA DESVIO KM. 14 DE RUTA 5S - CC.PP. 2 DE MAYO, CC.PP. SAN ISIDRO DE SOL DE ORO, DISTRITO DE MAZAMARI - SATIPO - JUNIN	8,324	0	0.0
2052779: MEJORAMIENTO DE LA CAPACIDAD RESOLUTIVA DE LOS SERVICIOS PREVENTIVO PROMOCIONALES Y MATERNO INFANTILES DEL CENTRO DE SALUD ACLAS JUSTICIA PAZ Y VIDA MICRORED EL TAMBO, RED DEL VALLE DEL MANTARO-DIRESA, DISTRITO DE EL TAMBO - HUANCAYO - JUNIN	141,822	141,822	100.0
2052810: MEJORAMIENTO DE LA CARRETERA VECINAL HUANCAYO-EL TAMBO-SAN AGUSTIN DE CAJAS-HUALHUAS-SAÑO-QUILCAS-SAN JERONIMO DE TUNAN-INGENIO, PROVINCIA DE HUANCAYO - JUNIN	1,898,864	1,645,671	86.7
2053144: MEJORAMIENTO DE LAS CONDICIONES DE SALUBRIDAD Y ORNATO URBANO EN EL CANAL DE IRRIGACION DE LA MARGEN IZQUIERDA DEL RIO MANTARO, TRAMO PJE. UMUTO - AV. UNIVERSITARIA, DISTRITO DE EL TAMBO - HUANCAYO - JUNIN	3,214,862	2,069,478	64.4
2056324: CONSTRUCCION DE INFRAESTRUCTURA DE LA I.E. JUAN PABLO II DE LA LIBERTAD DE OCCORO DISTRITO DE PARIAHUANCA - HUANCAYO - JUNIN	19,987	19,986	100.0

EJECUCION DE PROYECTO DE INVERSIÓN - 2012	PIM	DEVENGA- DO	AVANCE %
2056351: CONSTRUCCION DEL PEQUEÑO SISTEMA ELECTRICO EN LOS VALLES YUNCA, PAURAN Y SAN FERNANDO DEL DISTRITO DE SANTO DOMINGO DE ACOBAMBA	76,375	76,375	100.0
2061710: CONSTRUCCION EMBALSES ALUMBRACOCHA Y YANACOCHA PARA RIEGO PRESURIZADO ZONA ALTO ANDINA DISTRITO DE HUASAHUASI	0	0	0.0
2063624: CONSTRUCCION DE TROCHA CARROZABLE HUALHUAS PUMAHUAIN-LONGITUD 6+700 KM, PROVINCIA DE TARMA - JUNIN	58,972	58,971	100.0
2066578: CONSTRUCCION DE CARRETERA A NIVEL DE TROCHA CARROZABLE L=34.45KM DE BOCA SONARO - PUERTO PORVENIR, DISTRITO DE PANGOA - SATIPO - JUNIN	3,256	3,256	100.0
2069743: MEJORAMIENTO DE INFRAESTRUCTURA Y EQUIPAMIENTO DE LA I.E. N° 30326, DISTRITO DE ORCOTUNA, PROVINCIA DE CONCEPCION - JUNIN	1,711,672	1,669,083	97.5
2070840: MEJORAMIENTO DE INFRAESTRUCTURA VIAL DE LA AV. AGRICULTURA Y AV. PROGRESO (TRAMO: AV. ORIENTE – CARRETERA CENTRAL MATAHUASI), DISTRITO DE CONCEPCION, PROVINCIA DE CONCEPCION - JUNIN	181,354	181,354	100.0
2071172: MEJORAMIENTO DE CAMINO VECINAL UNION AUTIKI - LA UNION BAJA DISTRITO DE PICHANAQUI, PROVINCIA DE CHANCHAMAYO - JUNIN	432,131	338,404	78.3
2072982: CONSTRUCCION DE INFRAESTRUCTURA Y EQUIPAMIENTO DE LA I.E. N° 30331 CHALA NUEVA, PROVINCIA DE CONCEPCION - JUNIN	1,765,231	17,876	1.0
2078153: DESARROLLO DE CAPACIDADES HUMANAS PARA LA ZONIFICACION ECOLOGICA Y ECONOMICA DE LA REGION JUNIN	160,890	160,857	100.0
2078221: FORTALECIMIENTO DE LA GESTION AMBIENTAL EN EL GOBIERNO REGIONAL Y MUNICIPIOS DE LA REGION JUNIN	93,508	93,003	99.5
2078408: MEJORAMIENTO DE LA TROCHA CARROZABLE RIO BLANCO - SAN JUAN DE RIO BAGRE - RAYMONDI Y APERTURA DE TROCHA CARROZABLE YUNGUL - PAMPA SECA - RIO BLANCO DEL DISTRITO DE ULCUMAYO, PROVINCIA DE JUNIN - JUNIN	0	0	0.0
2078526: PROGRAMA DE GENERACION DE INGRESOS PARA PEQUEÑOS Y ARTESANALES PRODUCTORES DE MARMOL (TRAVERTINOS), ORGANIZADOS EN UNA RED Y ARTICULADOS EN UNA CADENA PRODUCTIVA- INSTITUTO REGIONAL DEL MARMOL DE JUNIN	1,040,799	1,020,158	98.0
2078582: REFORESTACION DE LA MARGEN DERECHA DEL VALLE DEL MANTARO	1,139,098	1,138,843	100.0
2084695: MEJORAMIENTO Y AMPLIACION DE LOS SISTEMAS DE AGUA POTABLE Y ALCANTARILLADO DE LA LOCALIDAD DE PALCA, PROVINCIA DE TARMA - JUNIN	0	0	0.0
2084991: MEJORAMIENTO, CONSTRUCCION DE LA CARRETERA POMACHACA-LAUNION-CONDORCOCHA-CARIPA, DISTRITO DE LA UNION LETICIA, PROVINCIA DE TARMA - JUNIN	0	0	0.0
2087457: MEJORAMIENTO Y AMPLIACION DE LOS SISTEMAS DE AGUA POTABLE Y ALCANTARILLADO DE LA LOCALIDAD DE CHUPURO - HUANCAYO - JUNIN	270,953	267,252	98.6
2087766: MEJORAMIENTO Y AMPLIACION DE LOS SISTEMAS DE AGUA POTABLE E INSTALACION DE LOS SISTEMAS DE ALCANTARILLADO SANITARIO DE LAS LOCALIDADES DEL VALLE YACUS Y ATAURA	0	0	0.0
2088113: CONSTRUCCION Y EQUIPAMIENTO DEL CENTRO DE HEMOTERAPIA TIPO II DE LA REGION JUNIN	1,997,860	661,774	33.1
2089459: MEJORAMIENTO INTEGRAL DEL SERVICIO EDUCATIVO DE LA I.E.P. -POLITECNICO REGIONAL DEL CENTRO - EL TAMBO - HUANCAYO	684,572	683,521	99.8
2089666: IMPLEMENTACION DE ESCENARIOS SALUDABLES Y DESARROLLO DE CAPACIDADES EN DISTRITOS DE PRIMER Y SEGUNDO QUINTIL DE POBREZA DE LA REGION JUNIN	0	0	0.0
2089961: CONSTRUCCION E IMPLEMENTACION DEL CENTRO DE ESTIMULACION TEMPRANA, PARA NIÑOS MENORES DE 0 A 3 AÑOS DE EDAD Y ESTIMULACION PRENATAL PARA MADRES GESTANTES DEL DISTRITO DE RICRAN	24,466	24,466	100.0
2089962: MEJORAMIENTO DE LA CAPACIDAD RESOLUTIVA DEL SERVICIO DE UNIDAD DE CUIDADOS CRITICOS DEL HOSPITAL DANIEL ALCIDES CARRION DE HUANCAYO	3,203,889	3,182,469	99.3
2089963: MEJORAMIENTO DE LA CAPACIDAD RESOLUTIVA DEL SERVICIO DE EMERGENCIA DEL HOSPITAL DANIEL ALCIDES CARRION DE HUANCAYO	2,495,154	2,482,903	99.5
2089964: MEJORAMIENTO DE LA CAPACIDAD RESOLUTIVA DEL SERVICIO DE CENTRO QUIRURGICO DEL HOSPITAL DANIEL ALCIDES CARRION DE HUANCAYO	4,398,052	3,076,396	69.9
2090367: PUESTA EN VALOR DE LA RED TURISTICA, ARQUEOLOGICA Y CULTURAL DE LOS DISTRITOS DE TUNANMARCA POMACANCHA, MARCO, ACOLLA Y JANJAILLO EN LA PROVINCIA DE JAUJA DEPARTAMENTO DE JUNIN	2,000	2,000	100.0
2092492: CONSTRUCCION E IMPLEMENTACION DEL CENTRO DE ESTIMULACION TEMPRANA, PARA NIÑOS DE 0 A 3 AÑOS DE EDAD Y ESTIMULACION PRENATAL PARA MADRES GESTANTES DEL DISTRITO DE VIQUES - HUANCAYO	21,687	21,687	100.0
2092549: FORTALECIMIENTO DE LAS EXPORTACIONES DEL SECTOR ARTESANIA EN LOS DISTRITOS DE EL TAMBO ANEXO DE COCHAS CHICO Y COCHAS GRANDE, HUALHUAS, SAN JERONIMO DE TUNAN Y SAN PEDRO DE CAJAS, EN LA REGION JUNIN	624,811	620,236	99.3

EJECUCION DE PROYECTO DE INVERSIÓN - 2012	PIM	DEVEN- GADO	AVAN- CE %
2093714: CONSTRUCCION E IMPLEMENTACION DEL CENTRO DE ESTIMULACION TEMPRANA PARA NIÑOS DE 0 A 3 AÑOS DE EDAD Y ESTIMULACION PRENATAL PARA MADRES GESTANTES DEL DISTRITO DE PUCARA - HUANCAYO - JUNIN	26,792	26,792	100.0
2093840: MEJORAMIENTO DE LA RED DE CANALES PRINCIPALES DEL DISTRITO CAPITAL DE CHUPACA REGION JUNIN	0	0	0.0
2093841: MEJORAR LA RENTABILIDAD AGROPECUARIA A TRAVES DE LA IMPLEMENTACION DE RIEGO TECNIFICADO EN EL DISTRITO DE CHAMBARA-CONCEPCION	5,000	5,000	100.0
2093842: CONSTRUCCION SISTEMA DE RIEGO PRESURIZADO-PAMPA DE SICAYA	7,007	7,006	100.0
2093843: MEJORAMIENTO CAMINO VECINAL SAN JERONIMO - SAN ISIDRO DE MATZURINIARI, PANGOA, SATIPO, JUNIN	170,769	10,000	5.9
2094121: CONSTRUCCION E IMPLEMENTACION DEL CENTRO DE ESTIMULACION TEMPRANA, PARA NIÑOS Y NIÑAS DE 0 A 3 AÑOS DE EDAD Y ESTIMULACION PRENATAL PARA MADRES GESTANTES DEL DISTRITO DE LLOCLLAPAMPA - JAUJA	28,793	28,793	100.0
2094201: CONSTRUCCION E IMPLEMENTACION DEL CENTRO DE ESTIMULACION TEMPRANA, PARA NIÑOS Y NIÑAS DE 0 A 3 AÑOS Y ESTIMULACION PRENATAL PARA MADRES GESTANTES DEL DISTRITO DE EL MANTARO - JAUJA	23,654	23,654	100.0
2094202: CONSTRUCCION E IMPLEMENTACION DE LA INFRAESTRUCTURA DE LA I.E.I. DIVINO NIÑO JESUS SATIPO - SATIPO - JUNIN	2,835,591	2,733,987	96.4
2094610: CONSTRUCCION DEL PEQUEÑO SISTEMA ELECTRICO DE BETANIA - ELECTRIFICACION DE 08 LOCALIDADES DE LA CUENCA DEL RIO TAMBO	4,588,907	3,976,009	86.6
2094710: FORTALECIMIENTO DE LA CAPACIDAD RESOLUTIVA DE LOS SERVICIOS DE SALUD MATERNO INFANTIL DE LOS ESTABLECIMIENTOS PERIFERICOS DE LAS MICROREDES PUERTO OCOPA Y COMAS DE LA DIRESA JUNIN	3,547,248	3,377,258	95.2
2094853: MEJORAMIENTO DEL CIRCUITO VIAL CHUPACA - SICAYA - VICSO - ACO - MITO, L = 22+044 KM - PROVINCIAS DE CHUPACA, HUANCAYO, CONCEPCION - JUNIN	1,285,681	810,859	63.1
2102213: MEJORAMIENTO, SUSTITUCION E IMPLEMENTACION DE LA INFRAESTRUCTURA DE LA I.E. 15 DE AGOSTO ACAC BELLAVISTA, DISTRITO DE SAN JUAN DE JARPA - CHUPACA - JUNIN	1,993,034	37,219	1.9
2104383: MEJORAMIENTO E IMPLEMENTACION DE LA INFRAESTRUCTURA EDUCATIVA JOSE CARLOS MARIATEGUI, DISTRITO DE SAN PEDRO DE SACO, PROVINCIA DE HUANCAYO - JUNIN	860,749	407,821	47.4
2106827: MEJORAMIENTO DE LOS SERVICIOS EDUCATIVOS DE LA I.E. N° 31554 JOSE CARLOS MARIATEGUI, HUANCAYO, PROVINCIA DE HUANCAYO - JUNIN	2,215,568	1,262,007	57.0
2107043: ADECUACION E IMPLEMENTACION DEL CENTRO DE ESTIMULACION TEMPRANA PARA NIÑOS Y NIÑAS DE 0 A 3 AÑOS DE EDAD Y ESTIMULACION PRENATAL PARA MADRES GESTANTES DEL CENTRO POBLADO DE LARIA- DISTRITO COLCA - HUANCAYO - JUNI	11,916	11,375	95.5
2107044: CONSTRUCCION E IMPLEMENTACION DE CENTROS DE ESTIMULACION TEMPRANA, PARA NIÑOS DE 0 A 3 AÑOS DE EDAD Y ESTIMULACION PRENATAL PARA MADRES GESTANTES DEL DISTRITO DE SAN PEDRO DE CAJAS - TARMA	12,205	8,907	73.0
2107046: CONSTRUCCION E IMPLEMENTACION DEL CENTRO DE ESTIMULACION TEMPRANA, PARA NIÑOS Y NIÑAS DE 0 A 3 AÑOS DE EDAD Y ESTIMULACION PRENATAL PARA MADRES GESTANTES DEL DISTRITO DE SAN JOSE DE QUERO - CONCEPCION	23,104	23,104	100.0
2107050: CONSTRUCCION E IMPLEMENTACION DE CENTROS DE ESTIMULACION TEMPRANA, PARA NIÑOS Y NIÑAS DE 0 A 3 AÑOS DE EDAD Y ESTIMULACION PRENATAL PARA MADRES GESTANTES DEL DISTRITO HUANCAN - HUANCAYO- JUNIN	11,710	11,710	100.0
2107051: CONSTRUCCION IMPLEMENTACION DE CENTROS DE ESTIMULACION TEMPRANA PARA NIÑOS DE 0 A 3 AÑOS DE EDAD Y ESTIMULACION PRENATAL PARA MADRES GESTANTES DEL DISTRITO DE CHUPURO - HUANCAYO	12,536	12,536	100.0
2107052: CONSTRUCCION E IMPLEMENTACION DE CENTROS DE ESTIMULACION TEMPRANA, PARA NIÑOS Y NIÑAS DE 0 A 3 AÑOS DE EDAD Y ESTIMULACION DE MADRES GESTANTES DEL DISTRITO SAN PEDRO DE SAÑO. PROVINCIA HUANCAYO, DEL DEPARTAMENTO JUNIN	7,186	7,186	100.0
2108066: MEJORAMIENTO VIA DE EVITAMIENTO MERCADO MAYORISTA - CEMENTERIO GENERAL	375,629	375,628	100.0
2108266: CONSTRUCCION E IMPLEMENTACION DEL CENTRO DE ESTIMULACION TEMPRANA PARA NIÑOS Y NIÑAS DE 0 A 3 AÑOS DE EDAD Y ESTIMULACION PRENATAL PARA MADRES GESTANTES DEL DISTRITO DE PARCO - JAUJA - JUNIN	22,494	22,494	100.0
2108267: CONSTRUCCION E IMPLEMENTACION DEL CENTRO DE ESTIMULACION TEMPRANA PARA NIÑOS Y NIÑAS DE 0 A 3 AÑOS DE EDAD Y ESTIMULACION PRENATAL PARA MADRES GESTANTES DEL DISTRITO DE TAPO - TARMA - JUNIN	128,546	128,283	99.8
2108269: MEJORAMIENTO INTEGRAL DE LA INFRAESTRUCTURA EDUCATIVA DE LA I.E. N° 30426 LA MERCED DE UMUTO, EL TAMBO, HUANCAYO	0	0	0.0
2108270: CONSTRUCCION CARRETERA RINCONADA - CHIMAY, CUENCA DE TULUMAYO - DISTRITOS DE MARISCAL CASTILLA Y MONOBAMBA	1,573,904	317,846	20.2
2108841: MEJORAMIENTO INTEGRAL DE LA INFRAESTRUCTURA EDUCATIVA DEL I.S.T.P. LA OROYA - SANTA ROSA DE SACCO - YAULI - JUNIN	1,952,669	1,826,561	93.5

EJECUCION DE PROYECTO DE INVERSIÓN - 2012	PIM	DEVENGA- DO	AVANCE %
2110440: REHABILITACION Y MEJORAMIENTO DE CAMINO RURAL CARRETERA MARGINAL EMPALME PUENTE IPOKI - SANTO DOMINGO	1,845	1,844	100.0
2110443: MEJORAMIENTO DE 6+500 KM. DE CARRETERA DE LOS CAMPOS AGRICOLAS DEL SECTOR TEMPORAL Y MANTARO DEL DISTRITO DE MUQUIYAUYO - JAUJA - JUNIN	0	0	0.0
2111279: MEJORAMIENTO DE LA CARRETERA A NIVEL DE ASFALTADO TRAMO: ACOBAMBA - PALCAMAYO - SAN PEDRO DE CAJAS - CONDORIN - PROVINCIA DE TARMA - JUNIN	9,448,639	9,437,883	99.9
2111459: MEJORAMIENTO DE CAPACIDADES PARA LA PROMOCION SOSTENIBLE DEL CAFE ORGANICO EN EL VALLE DEL DISTRITO DE SAN LUIS DE SHUARO- CHANCHAMAYO, JUNIN	587,807	587,024	99.9
2111461: MEJORAMIENTO DE CAPACIDADES PARA LA PROMOCION SOSTENIBLE DE CAFE ORGANICO EN LAS MICROCUENCAS DEL DISTRITO DE PERENE- CHANCHAMAYO-JUNIN	1,429,491	1,405,640	98.3
2111464: CONSTRUCCION E IMPLEMENTACION DEL CENTRO DE ESTIMULACION TEMPRANA PARA NIÑOS Y NIÑAS DE 0 A 3 AÑOS DE EDAD Y ESTIMULACION PRENATAL PARA MADRES GESTANTES EN EL DISTRITO DE SICAYA - HUANCAYO	51,307	51,278	99.9
2111787: CONSTRUCCION E IMPLEMENTACION DEL CENTRO DE ESTIMULACION TEMPRANA PARA NIÑOS Y NIÑAS DE 0 A 3 AÑOS DE EDAD Y ESTIMULACION PRENATAL PARA MADRES GESTANTES DEL DISTRITO DE HUAYHUAY - YAULI LA OROYA - JUNIN	283,516	283,316	99.9
2111798: IMPLEMENTACION DEL CENTRO DE ESTIMULACION TEMPRANA PARA NIÑOS Y NIÑAS DE 0 A 3 AÑOS DE EDAD Y ESTIMULACION PRENATAL PARA MADRES GESTANTES DEL DISTRITO DE CHICCHE - HUANCAYO - JUNIN	28,194	28,194	100.0
2113070: FORTALECIMIENTO DEL SISTEMA DE AREAS NATURALES PROTEGIDAS Y ESTABLECIMIENTO DE LA CONSERVACION REGIONAL EN JUNIN	761,288	761,285	100.0
2113136: FORTALECIMIENTO DE CAPACIDADES PARA LA ADAPTACION AL CAMBIO CLIMATICO EN LA REGION JUNIN	445,988	445,987	100.0
2113837: PROGRAMA DE MEJORAMIENTO GENETICO Y ASISTENCIA TECNICA, PARA LA GANADERIA LECHERA EN LA MARGEN IZQUIERDA DEL VALLE DEL MANTARO	198,883	195,283	98.2
2115562: SUSTITUCION, MEJORAMIENTO E IMPLEMENTACION DE LA INFRAESTRUCTURA DE LA I.E. JORGE BASADRE, CHUPACA-CHUPACA	0	0	0.0
2119452: CONSTRUCCION DE INFRAESTRUCTURA Y EQUIPAMIENTO DE LA INSTITUCION EDUCATIVA SHEVOJA DE LA CC.NN. SHEVOJA, DISTRITO RIO TAMBO, PROVINCIA DE SATIPO - JUNIN	2,453,311	1,156,446	47.1
2127639: MEJORAMIENTO DEL SERVICIO EDUCATIVO DE LA I.E. N° 30657 JUAN SANTOS ATAHUALPA, DISTRITO DE LLAYLLA, PROVINCIA DE SATIPO - JUNIN	1,364,613	1,302,651	95.5
2128695: MEJORAMIENTO Y EQUIPAMIENTO DE LA I.E. WARI VILCA, DISTRITO DE HUAYUCACHI - HUANCAYO - JUNIN	899,552	894,229	99.4
2129876: MEJORAMIENTO Y CONSTRUCCION DE LA CARRETERA TROCHA CARROZABLE PUTUHUAY - TINGO - MARIPATA - CAYASH 15 KM, DISTRITO DE HUASAHUASI - TARMA - JUNIN	140,000	133,891	95.6
2131648: AMPLIACION Y MEJORAMIENTO DE LA INFRAESTRUCTURA DE LA INSTITUCION EDUCATIVA INTEGRADO RAFAEL GASTELUA DE SATIPO - SATIPO - JUNIN	670,862	670,851	100.0
2133798: FORTALECIMIENTO DE LAS COMPAÑIAS DE BOMBEROS DEL VALLE DEL MANTARO - HUANCAYO N° 30 Y JAUJA N° 48 - JUNIN	880,815	880,815	100.0
2134679: MEJORAMIENTO DE LA INFRAESTRUCTURA E IMPLEMENTACION DE LA INSTITUCION EDUCATIVA ENMA LUZMILA CALLE VERGARA, HUANCAYO- HUANCAYO - JUNIN	1,587,912	923,669	58.2
2134759: MEJORAMIENTO DEL SISTEMA DE AGUA POTABLE E INSTALACIONES DE LETRINAS EN PÁTALA - LIBERTAD - MARCAVALLE - PACHACHACA - PUCARA, DEL DISTRITO DE PUCARA, PROVINCIA HUANCAYO - JUNIN	3,980,378	3,980,378	100.0
2134785: MEJORAMIENTO Y PROMOCION DEL CENTRO RECREACIONAL DE MAYO PAMPA - DISTRITO DE VIQUES.	643,297	123,678	19.2
2134788: MEJORAMIENTO DE LA INFRAESTRUCTURA DE LA I.E. N° 30303 - RACRACALLA DEL DISTRITO DE COMAS, CONCEPCION, JUNIN	901,835	9,065	1.0
2134817: MEJORAMIENTO E IMPLEMENTACION DE LA INFRAESTRUCTURA DEL NIVEL SECUNDARIO DE LA I.E.I. SANTA ANA, SANTA ANA - SECTOR JUAN VELASCO ALVARADO, PERENE, CHANCHAMAYO - JUNIN	3,814,897	2,813,829	73.8
2135395: MEJORAMIENTO DE LA SALUD BUCAL EN LOS ESTUDIANTES DE LOS NIVELES PRIMARIO Y SECUNDARIO DE LAS INSTITUCIONES EDUCATIVAS DE GESTION ESTATAL DE LAS PROVINCIAS HUANCAYO Y CHUPACA-REGION JUNIN	2,203,250	1,862,481	84.5
2140972: MEJORAMIENTO DE LA CAPACIDAD RESOLUTIVA DEL CENTRO DE SALUD DE MAZAMARI-MICRORED MAZAMARI-RED SATIPO-DIRESA- JUNIN, DISTRITO DE MAZAMARI - SATIPO - JUNIN	0	0	0.0
2143908: MEJORAMIENTO DE LA AV. ETERNIDAD Y CONSTRUCCION DEL PUENTE LA ETERNIDAD PROVINCIA DE CHUPACA DEPARTAMENTO DE JUNIN	9,823,761	9,823,759	100.0
2144060: SUSTITUCION, CONSTRUCCION, CULMINACION Y MEJORAMIENTO DE LA I.E.I. SANTA ROSA DEL DISTRITO DE SAN RAMON - CHANCHAMAYO - JUNIN	182,221	0	0.0

EJECUCION DE PROYECTO DE INVERSIÓN - 2012	PIM	DEVENGA- DO	AVANCE %
2144078: FORTALECIMIENTO DE LAS CAPACIDADES EN LA CONSERVACION, MANEJO Y APROVECHAMIENTO SOSTENIBLE DE LA VICUÑA (VICUGNA VICUGNA) EN LAS COMUNIDADES CAMPESINAS DE LA REGION JUNIN	84,530	0	0.0
2144080: MEJORAMIENTO DE LA CAPACIDAD RESOLUTIVA DEL DEPARTAMENTO DE DIAGNOSTICO POR IMAGENES DEL HOSPITAL REGIONAL DOCENTE CLINICO QUIRURGICO DANIEL ALCIDES CARRION, HUANCAYO, REGION JUNIN.	242,135	208,789	86.2
2144388: CONSTRUCCION DE PISTAS Y VEREDAS DE LA AV. ANDRES LOPEZ BALBIN, TRAMO: AV. JAIME CERRON PALOMINO - JR. CEMENTERIO, DISTRITO DE CHONGOS BAJO - CHUPACA - JUNIN	416,947	416,945	100.0
2146819: FORTALECIMIENTO DE CAPACIDADES HUMANAS Y PRODUCTIVAS DE JOVENES Y ADULTOS ILETRADOS A TRAVES DE LA IMPLEMENTACION DE COMUNIDADES DE APRENDIZAJE PARA EL DESARROLLO EN EL VALLE DEL MANTARO - REGION JUNIN	3,433,476	3,428,191	99.8
2148055: MEJORAMIENTO DE LA CAPACIDAD RESOLUTIVA DEL SERVICIO DE APOYO AL DIAGNOSTICO POR IMAGENES DEL HOSPITAL II-2 LA MERCED DE LA RED DE SALUD DE CHANCHAMAYO - JUNIN	1,721,591	268,701	15.6
2149609: INSTALACION DEL SERVICIO DE MEDICINA FAMILIAR PARA LA ATENCION PRIMARIA DE SALUD EN LOS POBLADORES DEL SECTOR SANGANI - DISTRITO DE PERENE, PROVINCIA DE CHANCHAMAYO - JUNIN	4,845,656	4,792,092	98.9
2149612: CONSTRUCCION DEL PUENTE SOBRE EL RIO MANTARO, DISTRITOS DE CHILCA Y TRES DE DICIEMBRE, PROVINCIAS DE HUANCAYO Y CHUPACA - DEPARTAMENTO DE JUNIN	49,383,911	49,367,899	100.0
2151786: MEJORAMIENTO DE LA CARRETERA CHUPURO - VISTA ALEGRE - CHICCHE - CHONGOS ALTO - HUASICANCHA , PROVINCIA DE HUANCAYO - DEPARTAMENTO DE JUNIN	558,260	539,134	96.6
2155794: CONSTRUCCIÓN E IMPLEMENTACIÓN DEL LUGAR DE LA MEMORIA DE LA REGIÓN JUNÍN; CHILCA, HUANCAYO - JUNÍN	3,301,542	2,083,253	63.1
2156597: MEJORAMIENTO DE LA CARRETERA POMACHACA- LA UNION- CONDORCOCHA- CARIPA DISTRITO DE LA UNION LETICIA, PROVINCIA DE TARMA - JUNIN	5,942,941	5,942,939	100.0
2156598: INSTALACIÓN DEL SERVICIO DE MEDICINA FAMILIAR PARA LA ATENCION PRIMARIA DE SALUD EN LOS POBLADORES DE LOS BARRIOS DE PROGRESO, MIRAFLORES, MANTARANA, SAN BARTOLOME Y DOS DE MAYO DEL DISTRITO DE TARMA, PROVINCIA DE TARMA - JUNIN	1,899,577	945,769	49.8
2159226: MEJORAMIENTO DE INFRAESTRUCTURA E IMPLEMENTACION DE LA I.E. ALFONSO UGARTE DEL ANEXO DE HUARI, DISTRITO DE HUANCAN - HUANCAYO - JUNIN	1,949,505	1,947,733	99.9
2159229: MEJORAMIENTO DE LA CAPACIDAD RESOLUTIVA DEL HOSPITAL DANIEL ALCIDES CARRION HUANCAYO	186,000	129,250	69.5
2160322: CREACION DE CIRCUITO DE MANEJO Y OBRAS COMPLEMENTARIAS PARA EL PROCESO DE EVALUACION Y EMISION DE LICENCIAS DE CONDUCIR EN LAS CATEGORIAS A-I, A-II Y A-III DE LA DRTC, EN EL DISTRITO DE RIO NEGRO, PROVINCIA DE SATIPO - REGION JUNIN	1,350,000	1,342,498	99.4
2160387: MEJORAMIENTO DEL SERVICIO EDUCATIVO EN LA I.E.INICIAL N 30531 CENTRO POBLADO CHALHUAS, DISTRITO DE SINCOS, PROVINCIA DE JAUJA, REGION JUNIN	71,690	32,000	44.6
2160388: MEJORAMIENTO DEL SERVICIO EDUCATIVO EN LA I.E. INICIAL N 30610 MARISCAL CASTILLA, DISTRITO DE ULCUMAYO, PROVINCIA DE JUNIN, REGION JUNIN	1,044,026	40,100	3.8
2160389: MEJORAMIENTO DEL SERVICIO EDUCATIVO EN LA I.E.INICIAL N 31436 CP. ALTO INCARIADO, DISTRITO DE PERENE, PROVINCIA DE CHANCHAMAYO, REGION JUNIN,	1,049,334	40,100	3.8
2160390: MEJORAMIENTO DEL SERVICIO DE EDUCACION INICIAL EN LA I.E. 1033 DEL CENTRO POBLADO SAN PEDRO DE SHAURIATO DISTRITO DE PICHANAQUI, CHANCHAMAYO, JUNIN	1,095,626	40,100	3.7
2160391: MEJORAMIENTO DEL SERVICIO EDUCATIVO EN LA I.E.INICIAL 1015 CENTRO POBLADO UNION CAPIRI, DISTRITO DE RIO NEGRO-SATIPO-JUNIN	1,097,997	40,100	3.7
2160392: MEJORAMIENTO DEL SERVICIO EDUCATIVO EN LA I.E.INICIAL N 920 DE LA COMUNIDAD NATIVA QUEMARIJA, DISTRITO DE RIO TAMBO, SATIPO-JUNIN	1,005,041	40,100	4.0
2160393: MEJORAMIENTO DEL SERVICIO EDUCATIVO EN LA I.E.INICIAL 1032 COMUNIDAD NATIVA HUANTASHIRI,DISTRITO DE SATIPO,PROVINCIA DE SATIPO, JUNIN	1,097,004	40,100	3.7
2160394: MEJORAMIENTO DEL SERVICIO EDUCATIVO EN LA I.E.INICIAL 924 COMUNIDAD NATIVA YOYATO, DISTRITO DE RIO TAMBO - SATIPO - JUNIN	91,540	40,100	43.8
2160396: MEJORAMIENTO DEL SERVICIO EDUCATIVO EN LA I.E.INICIAL 1029 NATALIO SANCHEZ,DISTRITO DE SATIPO, PROVINCIA DE SATIPO, REGION JUNIN	97,650	40,100	41.1
2160397: MEJORAMIENTO DEL SERVICIO EDUCATIVO EN LA I.E.INICIAL 30001-22 CENTRO POBLADO DE IVOTSOTENI,DISTRITO DE RIO TAMBO,PROVINCIA DE SATIPO, JUNIN	95,731	40,100	41.9
2160940: MEJORAMIENTO INTEGRAL DE LA INFRAESTRUCTURA DEPORTIVA DEL ESTADIO HUANCAYO, PROVINCIA Y DISTRITO DE HUANCAYO, JUNIN	250,000	0	0.0

EJECUCION DE PROYECTO DE INVERSIÓN - 2012	PIM	DEVEN- GADO	AVANCE %
2161135: MEJORAMIENTO DEL SERVICIO EDUCATIVO EN LA I.E.INICIAL N 31590 LOCALIDAD DE RAYAMPAMPA, DISTRITO DE HUASAHUASI, PROVINCIA DE TARMA, DEPARTAMENTO JUNIN	49,018	24,450	49.9
2161136: MEJORAMIENTO DEL SERVICIO EDUCATIVO EN LA I.E.INICIAL 1023 COMUNIDAD NATVA IPOKI, DISTRITO DE RIO NEGRO-SATIPO - JUNIN	87,192	39,200	45.0
2161137: MEJORAMIENTO DE LOS SERVICIOS DE EDUCACIÓN INICIAL N° 956 EN LA CC.NN. CAÑETE DEL DISTRITO DE MAZAMARI - SATIPO - JUNIN	66,402	32,000	48.2
2161138: MEJORAMIENTO DEL SERVICIO DE EDUCACION INICIAL N 982 EN LA CC.NN. CORIRI DEL DISTRITO DE PANGOA - SATIPO - JUNIN	78,418	4,000	5.1
2161140: MEJORAMIENTO DE LOS SERVICIOS DE EDUCACIÓN INICIAL N° 943 EN LA CC.NN. PANGÁ DEL DISTRITO DE MAZAMARI - SATIPO - JUNIN	61,820	30,119	48.7
2161141: MEJORAMIENTO DEL SERVICIO EDUCATIVO EN LA I.E.INICIAL N 944 CHALHUAMAYO, - DISTRITO DE LLAYLLA - PROVINCIA DE SATIPO - JUNÍN	51,716	25,792	49.9
2161142: MEJORAMIENTO DEL SERVICIO EDUCATIVO EN LA I.E.INICIAL N 951 DE LA CC.NN. POSHONARI DEL DISTRITO DE MAZAMARI - SATIPO - JUNIN	460,203	30,200	6.6
2161143: MEJORAMIENTO DEL SERVICIO EDUCATIVO EN LA I.E.INICIAL HUANCAMAYO CENTRO POBLADO HUANCAMAYO, DISTRITO DE SANTO DOMINGO DE ACOBAMBA, HUANCAYO, JUNIN	42,792	27,000	63.1
2161144: MEJORAMIENTO DEL SERVICIO EDUCATIVO EN LA I.E.INICIAL N 30050 DEL ANEXO 2 DE MAYO, DISTRITO DE PUCARA, PROVINCIA DE HUANCAYO, JUNIN	49,020	26,100	53.2
2161145: MEJORAMIENTO DEL SERVICIO EDUCATIVO EN LA I.E.INICIAL N 705 BUENOS AIRES, DISTRITO DE PILCOMAYO, PROVINCIA HUANCAYO, REGION JUNIN	50,213	22,080	44.0
2161146: MEJORAMIENTO DEL SERVICIO EDUCATIVO EN LA I.E. INICIAL N 31497 DEL CENTRO POBLADO ALTO SAN JUAN, DISTRITO DE PERENE, PROVINCIA DE CHANCHAMAYO, REGION JUNIN	82,660	38,597	46.7
2161147: MEJORAMIENTO DEL SERVICIO EDUCATIVO EN LA I.E.INICIAL SAN JUAN PERENE DISTRITO DE CHANCHAMAYO , PROVINCIA DE CHANCHAMAYO , REGION JUNIN	586,021	41,330	7.1
2161148: MEJORAMIENTO DEL SERVICIO EDUCATIVO EN LA I.E.INICIAL N 31268 CENTRO POBLADO. ALTO CHINCARMAS, DISTRITO DE PERENE, PROVINCIA DE CHANCHAMAYO, REGION JUNIN,	947,902	5,000	0.5
2161149: MEJORAMIENTO DEL SERVICIO EDUCATIVO EN LA I.E.INICIAL CEDRUYO EN EL ANEXO DE CEDRUYO, DEL DISTRITO DE PARIAHUANCA, PROVINCIA DE HUANCAYO, REGION JUNN	566,502	20,536	3.6
2161150: MEJORAMIENTO DEL SERVICIO EDUCATIVO EN LA I.E. INICIAL WARIVILCA, DISTRITO DE HUANCAN, PROVINCIA DE HUANCAYO, REGION JUNI	766,637	24,750	3.2
2161214: INSTALACIÓN DEL SERV. DE MEDICINA FAMILIAR PARA LA ATENCIÓN PRIMARIA DE SALUD EN LOS POBLADORES DE LOS SECTORES PERIURBANOS DEL DTTO DE SATIPO Y LOS CENTROS POBLADOS DE VILLA PACIFICO Y NUEVA ESPERANZA DEL DTTO. DE RIO NEGRO, PROV. DE SATIPO - JUNIN	217,611	206,940	95.1
2161774: IMPLEMENTACION DEL INSTITUTO REGIONAL DE ENFERMEDADES NEOPLASICAS DE LA MACRO REGION DEL CENTRO DEL PERU	0	0	0.0
2162594: MEJORAMIENTO DE LA SALUD BUCAL EN LOS ESTUDIANTES DE LOS NIVELES PRIMARIO Y SECUNDARIO DE LAS INSTITUCIONES EDUCATIVAS DE GESTION ESTATAL DE LAS PROVINCIAS DE JAUJA, CONCEPCION, JUNIN, Y YAULI - REGION JUNIN	1,156,900	0	0.0
2162595: MEJORAMIENTO DE LA SALUD BUCAL EN LOS ESTUDIANTES DE LOS NIVELES PRIMARIO Y SECUNDARIO DE LAS INSTITUCIONES EDUCATIVAS DE GESTION ESTATAL DE LAS PROVINCIAS DE CHANCHAMAYO, TARMA Y SATIPO - REGION JUNIN	2,037,050	21,000	1.0
2164049: MEJORAMIENTO DE LAS INFRAESTRUCTURAS DE APOYO PARA EL BUEN FUNCIONAMIENTO DE LOS SERVICIOS DE SALUD EN EL HOSPITAL DOMINGO OLAVEGOYA DE LA PROVINCIA DE JAUJA - REGION JUNIN	940,849	940,849	100.0
2164051: MEJORAMIENTO DE LA CAPACIDAD RESOLUTIVA DEL HOSPITAL EL CARMEN HUANCAYO, REGION JUNIN	0	0	0.0

RELACIÓN DE DOCUMENTOS
QUE SUSTENTAN LA MEMORIA ANUAL 2012

1. REPORTE N°100 -2013-GRJ/GRI/SGE
2. MEMORANDO N°206 -2013-GRJ-GRI
3. REPORTE N°113 -2013-GRI-SGO
4. REPORTE N°188 -2013-GRJ-GRI/SGSLO
5. REPORTE N°022 -2013-GRJ/SGDS
6. REPORTE N°24 -2013-GRJ/SGDY
7. REPORTE N°028 -2013-GRJ/SGDJ
8. REPORTE N°023 -2013-GRJ/SGDCH
9. INFORME N°031 -2013-GRJ/SGDT
10. MEMORANDO N°080 -2013-GGR/ORDITI
11. REPORTE N°035 -2013-ORAJ
12. REPORTE N°177 -2013-ORAF/OASA
13. REPORTE N°159 -2013-GRJ-ORAF/OASA
14. REPORTE N°050 -2013-GRJ-ORAF/OGP
15. REPORTE N°009 -2013-GR-JUNIN/ORC
16. REPORTE N°047 -2013-GRJ/GRRNGMA
17. MEMORANDO N°011 -2013-GRJ/GRPPAT/SGAT
18. REPORTE N°054 -2013-GRRNGMA/SGDC -
19. MEMORANDUM N°033 -2013-GRJ/DREJ/DGI-PII
20. OFICIO N°061 -2013-ODI-RST
21. OFICIO N°0075 -2013-DUGELCH
22. REPORTE N°059 -2012-GRJ-DRSJ-RSVM-DE-OPE
23. MEMORANDUM N°38 -2013-GRPPAT
24. OFICIO N°0132 -2013-DERSJ
25. OFICIO N°047 -2013-D-RED-SATIPO
26. OFICIO N°0136 -2013-DERSCH
27. REPORTE N°003 -2013-GRJ-DRSJ-OEPE/UPGI
28. REPORTE N°015 -2013-GRDS
29. REPORTE N°00016 -2013-GRJ/DRVCS
30. REPORTE N°025 -2013-GRJ/GRDS/DRTPE/OTA
31. OFICIO N°017 -2013-ARJ
32. MEMORANDUM N°408 -2013-GRJ/PPR –
33. MEMORANDO N°068 -2013-GRJ-ORAF-ORH
34. MEMORANDO N°033 -2013-GRJ/ORCI
35. OFICIO N°005 -2013-D-UPE/UESJ
36. OFICIO N°192 -2013-DE-HRDMI“EC”/OPE
37. REPORTE N°05 -2013-GRJ-GRDS/DAIER
38. REPORTE N°067 -2013-GRJUNIN/DREM
39. MEMORANDO N°069 -2013-GRJ-GRPPAT/SGIP
40. REPORTE N°073 -2013-GRJ-DIRCETUR/DG
41. REPORTE N°066 -2013-GRJ/DREM
42. REPORTE N°018 -2013-GRJ-DRP/DR
43. OFICIO N°004 -2013-GRJ-DRA/OPP
44. REPORTE N°011 -2013-GRJ/GRDE
45. MEMORANDO N° 154-2013– GRJ/GRDE

CONSEJO REGIONAL

Dr. MISARI CONDE, Eddy Ramiro	CONSEJERO REGIONAL HUANCAYO
Sr. BARRIOS ALDERETE, Ginés	CONSEJERO REGIONAL JUNÍN
Sr. ARCOS GALVAN, Saúl	CONSEJERO REGIONAL YAULI
Sr. TACURI GARCIA, Moisés	CONSEJERO REGIONAL TARMA
Sr. FLORES CHIRICENTE, Mario	CONSEJERO REGIONAL SATIPO
Srta. HUARI CONTRERAS, Edith	CONSEJERO REGIONAL SATIPO
Srta. CALDERON PEREZ, Delia	CONSEJERO REGIONAL CHANCHAMAYO
Sr GASPAR QUISPE , Delio	CONSEJERO REGIONAL CHANCHAMAYO
Sra. CASTILLO VARGAS, Silvia	CONSEJERO REGIONAL CONCEPCIÓN
Sr. TORRES MONTALVO, Víctor	CONSEJERO REGIONAL JAUJA
Sra. QUISPEALAYA SALVATIERRA, Lucinda	CONSEJERO REGIONAL CHUPACA

AUTORIDADES DEL GOBIERNO REGIONAL JUNÍN

Dr. Vladimir Roy Cerrón rojas
Presidente del Gobierno Regional Junín

Ing. Américo Mercado Méndez
Vicepresidente del Gobierno Regional Junín

Funcionarios del Gobierno Regional Junín

C.P.C Henry López Cantorin
Gerente General

C.P.C Ofelia ríos Pacheco
Gerente Regional de Planeamiento Presupuesto y Acondicionamiento Territorial

Abog. Rita Avendaño Pando
Gerente Regional de Desarrollo Social

C.P.C Aldrin zarate Bernuy
Gerente Regional de Desarrollo Económico

Ing. Ulises Panz Beraun
Gerente Regional de Recursos naturales y Gestión del Medio ambiente

Ing. Carlos Arturo Mayta Valdez
Gerente Regional de Infraestructura

Ing. José Luis Medina aliaga
Director de la Oficina Regional de Desarrollo Institucional y Tecnología de la
Información

CP.C Pablo Antonio Rivera Cangahuala
Oficina de Control Institucional

Abog. Mercedes Irene Carrión Romero
Oficina Regional de Asesoría Jurídica

Sub Gerencia de Cooperación Técnica y Planeamiento

Lic. Ana María Huacaychuco Ruiz
Sub Gerente de Cooperación Técnica y Planeamiento

Equipo Técnico

Econ. Julio Alberto Matos Gilvonio
Econ. Julio Raúl Meza Sulluchuco
Ing. Boris Calderón Rojas
C.P.C Sulma Luciano Marcelo
B/Econ. Joyce Audrey Sánchez Cartolin

Elaboración:

B/Econ. Joyce Audrey Sánchez Cartolin